২ শুবা পন্দুপ -ৱিন্দোজগী মরমদা

২.০ ৱাহৌদোক

২.১ পান্দম

২.২ ওপরেতিং সিষ্টম অমসুং ৱিন্দোজগী অহৌবা শরুক

২.২.১ ওপরেতিং সিষ্টম

২.২.২ ৱিন্দোজগী অহৌবা শরুক

২.২.৩ মাউসকী তোঙান তোঙানবা মখৌশিংবু শিজন্নবা

২.২.৪ ৱিন্দোজ অমদগী হেন্না শিজিন্নদুনা থবক তৌবা

২.৩ উজর ইন্টরফেস

২.৩.১ তাস্ক বার

২.৩.২ আইকোনশিং

২.৩.৩ ষ্টার্ট মেনু

২.৩.৪ এপ্লিকেসন অমবু রন তৌবা

২.৪ ৱিন্দোজ কন্ত্রোল পেনেল অমসুং সেট্টিং

২.৪.১ সিষ্টেমগী তারিখ অমসুং মতম হোংদোকপা

২.৪.২ দিস্প্লে প্রোপর্টিশিং হোংদোকপা

২.৪.৩ ৱিন্দো কম্পোনেন্টশিং হাপচিনবা অমসুং লৌথোকপা

২.৪.৪ মাউসকী প্রোপর্টিশিং হোংদোকপা

২.৪.৫ প্রিন্তরশিং হাপচিনবা অমসুং লৌথোকপা

২.৫ এদভান্স ৱিন্দোজ

২.৫.১ ৱিন্দোজ এক্সপ্লোরর

২.৫.২ ৱিন্দোজ এসেসরিজ

২.৬ ৱিন্দোগী তোঙান তোঙানবা ভর্জনশিংবু তেন্তক্লা চাংদন্নবা

২.৬.১ ৱিন্দোজ ২০০০ অমসুং এক্সপি গা বিন্দোজ ৯৮ অমসুং ৱিন্দোজ এমঃইঃ গা চাংদন্নবা

২.৬.২ ৱিন্দোজ ২০০০ অমসুং এক্সপি গা ৱিন্দোজ ৯৮ অমসুং ৱিন্দোজ এমঃইঃ গা চাংদন্নবা

২.৬.৩ ৱিন্দোজ এক্সঃপিঃ অমদি অতৈ

২.৭ মাইক্রোসোফ্ট ৱিন্দোজ ভিষ্টাগী মরমদা ৱাহৌদোক অমা

২.৮ শল্লপ্পা ৱারোল

২.৯ পাউখুমশিং

২.০ ৱাহৌদোক

মমাংগী পন্দুপ্তা কম্প্যুতর হায়বসিগী মরমদা চাওরাকনা নৈনখ্রে. ঐখোয় হৌজিক ৱিন্দোজগী শিজিন্নবদা লায়বা অমদি নুঙাইরবা মওংশিং অদু নৈনগনি. মাইক্রোসোফ্টনা হৌজিক ফাওবদা মখল কয়াগী ওপরেতিং সিষ্টম কয়া পুখোকখ্রে. খুদম ওইনা পল্লবদা ৱিন্দোজ ৯৫/৯৮/এমঃইঃ ৱিন্দোজ এনঃটিঃ, ৱিন্দোজ ২০০০ প্রোফেসনেল/এদভান্স সর্ভর অসিনচিংবনি. ঐখোয়না হৌজিক্কী ওইনা নৈননবগীদমক ৱিন্দোজ ২০০০ প্রোফেসনেল অসিবু খনগ্রলে, মসিদা মরু ওইনা ঐখোয়না নৈনগনি.

২.১ পান্দমশিং

- পন্দুপ অসি নৈনরবা মতুংদা নহাক্না মথাগীশিং অসি তৌবা ঙমগনি —
- ওপরেতিং সিষ্টম হায়বসি করিনো তাকপা
- বিন্দোজ ওপরেতিং সিষ্টমদা য়াওরিবা য়াম্নবা মচলশিং থঙবা
- বিন্দোজ ২০০০ গী ইন্টরফেসপু ফজনা শিজন্নবা ঙম্বা
- ফাইল অমসুং ফোলদরশিংবু শেমদোক শেমজিন তৌবদা বিন্দোজ ওপরেতিং সিষ্টম শিজিন্নবা
- বিন্দোজ অমদগী হেন্না য়াওরগদি মখোয়না মতৌ করম্না থবক তৌবা হায়বদু শন্দোক্লা তাকপা
- বিন্দোজগী এসেসরিশিং হায়বদি নোটপেদ, পেন্ট অসিনচিংবদা থবক তৌবা

২.২ ওপরেটিং সিষ্টম অমসুং বিন্দোজগী অহৌবা শরুক

কম্প্যুটর শিজিন্নবদা ওপরেতিং সিষ্টমগী য়াম্না চাওবা মথৌ অমা লৈ. মসিনা মেছিন অসিবু উজর অমনা শিজিন্নবা ঙমহল্লি. অমরোমদা হায়রগা ওপরেতিং সিষ্টম অসি কম্প্যুতর অমসুং উজর অনিগী মরক্তা লৈদুনা পাউ ফাওনহল্লি (ইন্তরফেস). ওপরেতিং সিষ্টমনা সিষ্টমগী রিসোর্সশিংবু অমদি অতোপ্পাশিংবুসু মতিকচানা য়ুজরদা শিজিন্নবা ঙমহল্লি. ৱিন্দোজ ওপরেতিং সিষ্টমনা ইনৌ নৌনা গ্রাফিকতা বেজ তৌবা ইন্তরফেস অমা হৌদোক্লে. মসিদা মাউস শিজিন্নদুনা থবক কয়া অমা ইরাই লাইনা তৌবা ঙমহল্লি. মসিদা ৱিন্দোজ ময়াম্বু মতম অমত্তদা পুন্না থবক তৌবসু ঙমহল্লি.

২.২.১ ওপরেটিং সিষ্টম

ওপরেতিং সিষ্টেম অমা হায়বসি প্রোগ্রাম ময়াম অমনা পুন্সিল্লগা শেম্বনি, মসিনা য়ুজরদা খুদোংচাবা কয়া পীদুনা উজরদা কম্প্যুটরবু লাইনা শিজিন্নবা ঙমহল্লি. ওপরেটিং সিষ্টম অমনা

- কম্প্যুটর অমবু কন্ট্রোল তৌই অমদি থবকশিংবু অমগা অমগা মপা চানহল্লি.
- উজর অমগা কম্প্যুতরগা ইরাই লাইনা পাউ ফাওনহল্লি.
- পৱার হেক ওন তৌবগা কম্প্যুটরবু মশা মথন্তা থাগ্‌হল্লি
- ইনপুট অমসুং আউতপুটপু কন্ট্রোল তৌই
- প্রোগ্রাম অমনা থবক পাংথোপবু কন্ট্রোল তৌই
- মেন মেমোরিবু শিন্দোক-শিনজিন (মেনেজ) তৌই
- ফাইলশিংবু শিন্দোক-শিনজিন(মনিপুলেত) তৌই

২.২.২ বিন্দোগী অহৌবা শরুক

ৱিন্দোজ গী ওপরেতিং সিষ্টমশিং অসি গ্রাফিক উজর ইন্টরফেস (GUI)হাইবা মওং শিজিন্নৈ. মসি দেস্কতোপ কম্প্যুটরদা নত্রগা নেটৱার্ক্কী নোড অমা ওইনা শিজিন্নবা য়াই. GUI শিং খুদিংমক মথাগী মগুনশিং অসি য়াওই

তাইতল বার

ৱিন্দোজগী মনুংদা শিজিন্নরিবা প্রোগ্রামগী মমিং অদু মসিদা উ□লি. তাইতল বারদা দবল ক্লিক তৌবনা মেক্সিমাইজ তৌবা অমসুং রিস্তোর তৌবগী মওংবু ওন্থোক ওনশিন তৌই অমদি অমুক্তং মসিদা ক্লিক তৌবনা প্রোগ্রাম অদুবু এক্তিভেট তৌই. কন্ত্রোল মেনু বত্তনশিং অসি তাইতল বারগী য়ে□ থংবা শরুক্তা লৈ. মথোইশিং অদুদি মথংশি□না মিনিমাইজ, মেক্সিমাইজ অমসুং ক্লোজ বউনশিংনি. মিনিমাইজনা ৱিন্দো অদুবু খ্বাইদগী পিকপা চাংদা পিকশিল্লি অমদু মেক্সিমাইজ বউন্না মদুবু পাকথোকহল্লি.

মেনু বার

অমমমদা পুল দাউন মেনুশিং য়াউবা মেনুশিংগী পরেং অমা য়াওই. পুল দাউন মেনুশিং অসিদা, অক্কল্লবা থবক অমমম তৌনবা কমান্দশিংগী পরেং য়াওই.

তুল বার

অক্কনবা থবক অমা তৌনবা সোর্তকটশিংবু আইকোনশিং ওইনা উহল্লি. মথোয় অসি মথোয়না পাংথোকপা থবকশিংগী মওংগী মতুংইন্না কাংলুপ কাংলুপ থায়দোক্তুনা থম্মী.

ষ্টেতস বার

মেসেজশিং, এলর্টশিং অমসুং ৱিন্দোজগা মরি লৈনবা ষ্টেটস মেসেজশিং ষ্টেতস বারদা থোকই

স্ক্রোল বার

ৱিন্দো অমদা স্ক্রোল বার অনি য়াওই. মথোইশিং অদুদি হোরাইজোন্টেল অমসুং ভার্টিকল স্ক্রোল বারনি. করিগুম্বা অমা ফুল স্ক্রিন অমদা অমুক্তদা পুলপ্পা উবা ঙমদ্রবদি স্ক্রোল বার অসি য়াম্না কান্নরকই.

২.২.৩ মাউসকী তোঙান তোঙানবা মথৌশিংবু শিজন্নবা

ক্লিক

মাউসকী ওইথংবা বউন অদু পাইয়ু অমদি অকক্লবা প্রোগ্রাণ অমবু এক্তিভেত তৌনবগীদমক মদুগী আইকোন অদুগী মপাতা নম্মু.

দবল ক্লিক

প্রোগ্রাম অমবু নত্রগা এপ্লিকেসন অমবু শিজিন্ননবগীদমক মাউসকী ওইথংবা বত্তন অদু য়াম্না খুবা মতমগী মনুংদা অনিরক নম্মু.

ড্রাগ অমসুং ড্রোপ

অপাম্বা তেক্স নত্রগা পিকচর নত্রগা ওবজেক্ট অমবু সেলেক্ট তৌরো, ওইখংবা মাউসকী বত্তন অদু নমশিল্লগা থল্লগা অতোপ্পা মফম অমদা চিংদুনা পুরো. মদুনা সেলেক্ট তৌরবা শরুক অদু হান্নগী লৈফমদগী মাউসনা চিংদুনা পুরগা থাদোক্লিবা মফম অদুদা লাকপা খেংনগনি.

২.২.৪ ৱিন্দো অমদগী হেনবা শিজিন্নদুনা থবক তৌবা

হাংদোক্তুনা লৈবা ৱিন্দোজশিং মিনিমাইজ তৌবা-

১ - তাস্ক বারগী অহাংবা মফম অমদা রাইট ক্লিক তৌরো

২ - Minimize all দা ক্লিক তৌ.

রন তৌদুনা লৈরিবা প্রোগ্রাম অনি ওন্থোক ওনশিন তৌনবা

তাস্ক বারদা লৈরিবা প্রোগ্রামদুগী বত্তন অদুদা ক্লিক তৌ নত্রগা এপ্লিকেসনশিং অদুবু ওন্থোক ওনশিন তৌনবগীদমক alt+ tab বত্তন নম্মু.

ৱিন্দোগী লৈফম অমদি উবগী চাওবা চাং শেমদোকপা

১. মাউস পোইন্টর অদু ৱিন্দো অদুগী মনুংদা থম্মু.

২. তাইতল বারদা ক্লিক তৌ অমসুং মদু নমশিন্দুনা পুরক্লগা নংনা পাম্লিবা দেস্কতোপকী মফম অমদা থম্মু.

ৱিন্দোগী চাউবগী চাং হোংদোকপা

১. মাউস পোইন্টর অদু ৱিন্দোগী মপানথংবা শরুক্তা পুরকউ. কর্সর অদু নাকল অনিমক্তা তেনজৈ পানবা মওং অমদা ওল্লক্কনি.

২. নমশিল্লগা চিংদুনা ৱিন্দোগী চাওবগী চাং অদু শেম্মু.

হাংদুনা লৈবা ৱিন্দো খুদিংমকপু উহনবা

১. তাস্ক বারগী অহাংবা মফম অমদা রাইট ক্লিক তৌ.

২. Cascade Windows নত্রগা Tile Windows Horizontally নত্রগা Title Windows Vertically দা ক্লিক তৌ,

২.২.৫ ৱিন্দোজ ২০০০ প্রোফেসনেল

ৱিন্দোজ ২০০০ প্রোফেসনেল অসি শিজিন্নবাদা লাইনবা অমদি হেন্না নিংথিনা থবক পাংথোকপা ঙন্নবগীদমক নৌনা শেন্দোক শাদোক্লবা ইন্টরফেস য়াওই.

- ইন্টরফেস অসি শিজিন্নবদা ইচম চম্মী অমদি য়াম্না লাই.
- ষ্টার্ট বত্তনদা অমুক্তং নম্বদা প্রোগ্রামশিং থোরকই, দোকুমেন্টশিং থিবা য়াহল্লি অমদি সিষ্টম টুলশিংবু শিজিন্নবা য়াহল্লি.
- তাস্ক বারনা প্রোগ্রামশিংবু ওন্থোক ওনশিন তৌবদা নুঙাইহল্লি
- হেন্না শাংবা ফাইল মমিং পিবা য়াহল্লে, মসিনা উজরশিংনা ফাইলশিং অসিবু থিদোকপদা অমদি শিন্দোক শিন্জিন তৌবাদা হেন্না খুদোং চাহল্লি.
- ৱিন্দো খুদিংদা অহেনবা ব্রাউস বত্তন হাপ্পি.
- ওনলাইন বেবসাইটশিং সপ্পোর্ট তৌই
- ইন্টর্নেট এক্সপ্লোরর মশাগী য়াওজরে.
- ইন্টরনেল মেমোরি অমসুং সিষ্টম ফাইশিংবু চাং তাইনা য়েংশিল্লি.
- ঐখোয়গী ফাইলশিং হাপ্পবগীদমক দেক্সটোপ্তা মাই দোকুমেন্ট (My Documents) ফোলদর লৈরে.
- তোঙান তোঙানবা প্রোগ্রামশিংদগী শিজিন্নবা য়ারবা কমন এড্রেস বুক য়াওরে.

২.৩ য়ুজর ইন্টরফেস

ৱিন্দোজ ২০০০ হাপ্পবা কম্প্যুটর অমদা নহাক্না দরকার ওইবা য়ুজরনেম অমদি পাসৱার্ড হেক পিখিবগা মখাগী স্কুন অসি উবা ফংগনি

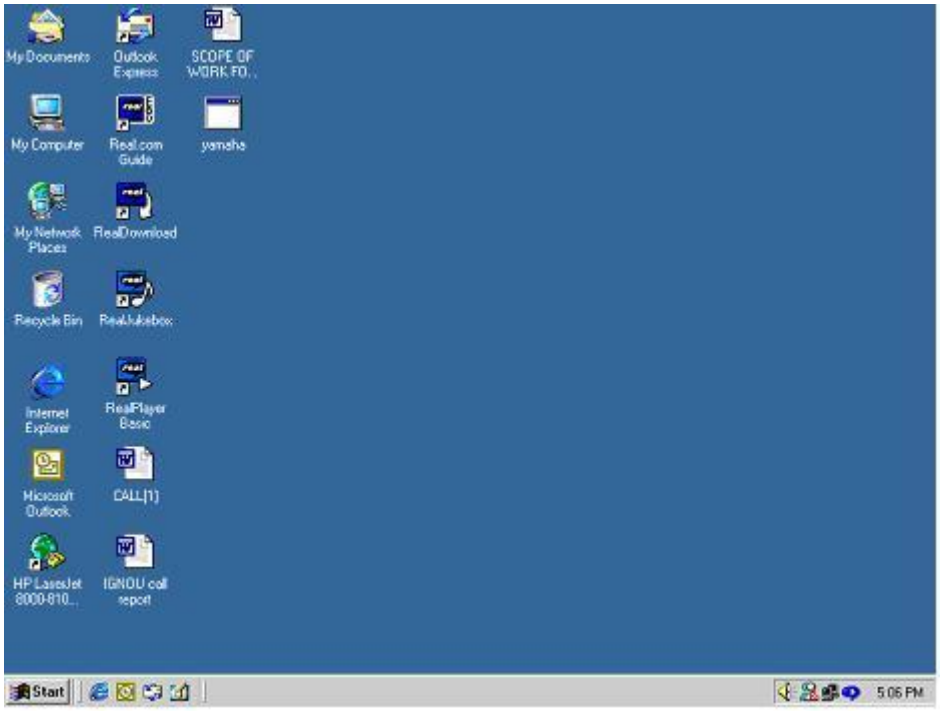

ফিগর ২.২ — দেস্কতোপ অমগী মচাকশিং

ৱিন্দোনা হেক থাগ্‌লকপগা উরিবা পাক্লবা শরুক অসিবু দেস্কতোপ (Desktop) কৌই. দেস্কটোপ অসি নশানা নুঙাইগদবা মওংদা পামজবা প্রোগ্রামশিংগী, দোকুমেন্টশিংগী অমদি প্রিন্টরশিংগী সোর্টকটশিং হাপচিন্দুনা অমদি পুক্লিংগী পামজবগী মতুং ইন্না মসিগী উরিবা মশক অসিসু হোংদোক হোংজিন তৌবা য়াই.

২.৩.১ টাস্ক বার

স্কৃনগী মথাথংবা শরুক্তা টাস্ক বার লৈ. মসিদা ষ্টার্ট বত্তন য়াওই, মসিনা য়াম্না থুনা প্রোগ্রাম অমবু থাগ্‌পা নত্রগা ফাইল অমা থিবা য়াহল্লি. মসি কম্প্যুটর মশাদগী মতেং লৌনবা (Help শিজন্ননবা) খ্বাইদগী থুবা লম্বী অমসুনি. প্রোগ্রাম, দোকুমেন্ট নত্রগা ৱিন্দো অমবু হাংদোকপা মতমদা তাস্ক বারদা বত্তন অমা খোরকই. হাংদোক্লিবা ৱিন্দোশিংবু য়াম্না থুনা অমদগী অমদা ওন্থোক-ওনসিন তৌনবগীদমক্তা মদু শিজিন্নবা য়াই.

প্রোগ্রাম অমা শিজিন্নরিঙৈ মতমদা তাস্ক বার অদুবু অসুম উদুনা লৈহন্নবগীদমক মখাগী থবকশিং অসি তৌ —

১. ষ্টার্তভা ক্লিক তৌ, সেটিংদা থল্লু অমসু Taskbar & Start Menu থল্লু.

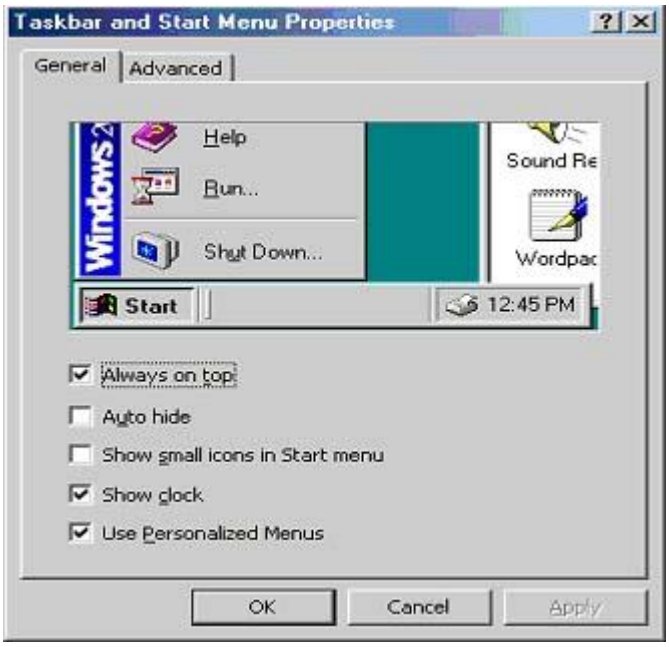

২. Always on top ওপ্সনদা ক্লিক তৌ.

করিগুম্বা প্রোগ্রাম অমনা মেক্সিমাইজ ৱিন্দো ওইনা লৈরবা ফাওবদা, ওপ্সন অসিনা তাস্ক বার অসি মতম চুপ্পদা উদুনা লৈহনগনি

টাস্কবারদা ঘড়ী থোকহন্দুনা থম্বা

টাস্ক বারদা ডিজিটেল ক্লোক (ঘড়ী) অসি য়াওদুনা লৈ. ঘড়ি অসিনা কম্প্যুটরগী ইন্টরনেল ক্লোকতা লৈবা মতম অদু উথোকই. ক্লোক অদুদা পোইন্ট তৌদুনা তারিক য়েংবা য়াই অমসুং দবল ক্লিক তৌদুনা মদুবু শেমদোক শেমজিন তৌবা য়াই.

মতম চুপ্পদা টাস্ক বারদা উদুনা লৈহন্নবগীদমক মথাগী অসি তৌঃ-

১. ষ্টার্ট বউনদা ক্লিক তৌ, সেটিংদা পোইন্ট তৌ অদুগা Taskbar & Start Menu দা ক্লিক তৌ.

২. Autohide চেক বোক্স অদু ক্লিয়র তৌনবগীদমক ক্লিক তৌ.

টাস্ক বারবু পুথোক পুশিন তৌবাঃ-

টাস্ক বারগী মফম অমদা ক্লিক তৌরগা অতোপ্পা মফম অমদা থাংদুনা পু.

হাংদোক্তুনা লৈবা ৱিন্দো খুদিংমক মিনিমাইজ তৌবাঃ-

১. তাস্ক বারগী অহাংবা মফম অমদা, মাউসকী য়ে থংবা বত্তন শিজিন্নদুনা ক্লিক তৌ.

২. Minimize All Windows দা ক্লিক তৌ.

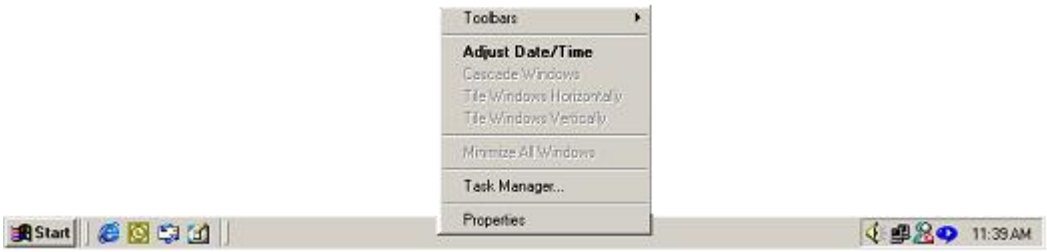

২.৩.২ আইকোন

প্রোগ্রামশিং, ফাইলশিং, সোর্তকতশিং, দিস্কশিং নত্রগা কম্প্যুটরশিংবু দেক্তোপ্তা নত্রগা অতোপ্পা প্রোগ্রাম অমগী মনুংদা মহু শিল্লিবা অপিকপা লাই নত্রগা সিম্বলশিংবু আইকোন কৌই. মখোয়গা মরি লৈন্নবা তৌবা থবকশিংগী মরমদা ঐখোয়না হৌজিক নৈনগনি.

২.৩.২.১ My Documents আইকোন

My Documents হায়বসি দেস্কটোপ্তা লৈবা ফোলদর অমনি, মসিনা দোকুমেন্টশিং, গ্রাফিক্সশিং নত্রগা য়াম্না খুনা হাংদোক-হাংজিন দরকার লৈবা ফাইলশিং হাপ্পদা হেন্না খুদোং চারবা মফম অমনি. দেস্কতোপ্তা মসি চে য়াওরবা ফোলদর অমগী মওংদা উবা ফংই. ঐখোয়না করিগুম্বা ৱার্দপেড নত্রগা পেন্টনচিংবা প্রোগ্রাম শিজিন্নদুনা ফাইল সেব তৌবা মতমদা, অতোপ্পা মফম অমা খল্লমদ্রবদি মফম অসিদা মখন্তা সেব তৌজে.

My Documents না মহুত শিল্লিবা ফোল্দর অদুগী মফম হোংদোকপা পাল্লবদি My Documents তা রাইট ক্লিক তৌ, প্রোপরতিদা ক্লিক অমুক তৌ অদুগা তার্গেত তাইপ্তা, ফাইল সেব তৌবা পাল্লিবা ফোল্দরদুগী মমিংদু টাইপ তৌ নত্রগা ব্রাউজ তৌদুনা হাপচিল্লু.

২.৩.২.২ My Computer আইকোনঃ-

কম্প্যুটরদা য়াওরিবা খুদিংমক থুনা য়েংনবগীদমক My Computer অসি শিজিন্নবা য়াই. নহাক্কী ফাইলশিং নত্রগা ফোলদরশিং য়েংনবগীদমক দেস্কতোপ্তা লৈবা My Computer আইকোনদা দবল ক্লিক তৌ.

২.৩.২.৩ My Network Places আইকোনঃ-

করিগুম্বা নহাক্না নেটৱার্ক শিজিন্নরবদি, My Network Places আইকোন অসি দেস্কতোপ্তা উবা ফংগনি. ৱার্কগ্রুপ অমদা লৈরিবা কম্প্যুটরশিং নত্রগা অপুনবা নেটৱার্কতা লৈবা কম্পুটরশিং অদু য়েংনবগীদমক মসিদা দবল ক্লিক তৌ.

নেটৱার্কতা লৈবা অতোপ্পা কম্প্যুটর অমগা পাউ ফাওনবা(Connect তৌবা)

Win2K বু কম্প্যুটরদা হাপচিনবা(Setup) মতমদা নেটৱার্কসু ইন্স্টাল তৌবা য়াওখ্রবদি অতোপ্পা কম্প্যুটরদা ইরাই লৈইনা Connect তৌবা য়াই. ইশম শন্না দেস্কটোপকী "My Network Places" আইকোনদা দবল ক্লিক তৌ অদুগা অপাম্বা কম্প্যুতরদা দবল ক্লিক তৌদুনা হাংদোকউ. করিগুম্বা মদুনা নংনা পাম্বা কম্প্যুটরদু উবা ফংদ্রবদি "Entire Network" আকোন্দা ক্লিক তৌ. করিগুম্বা নহাক্কীদা নেটবারকিং লৈত্রবদি (My Network Places গী বিন্দো অসি ইহাং হাংই নত্রগা আইকোন অসি লৈতে), নেটবার্ক অসি Setup তৌবা তাই.

My Network Places ফোল্দরদা অহেনবা অতৈ হাপচিনবাঃ-

১. My Network Places আইকোন্দা দবল ক্লিক তৌ.

২. Entire Network তা দবল ক্লিক তৌ.

৩. My Network Places কী মনুংদা নহাক্না হাপ্পা পাম্বা লৈরবদি (খুদম ওইনা কম্প্যুটর, ফোল্দর, প্রিনটর নত্রগা ফাইল), My Network Places কী মনুংদা মদুবু দ্রাগ(চিংদুনা পুরগা থাদোকপা) তৌ. হৌজিক Network Places কী আইকোন অদু হেক হাংদোরকপা খুদিংগী মদু উবা ফংগনি.

করিগুম্বা মদুগী মনুংদা নহাক্না পাল্লিবা পোত্তু উবা ফংদ্রবদি নহাক্কী এসেস পার্মিসন লৈরমদবা য়াই. অদুম্না তৌরবদি রিসোর্স অদুবু স্যার তৌরক্লিবা মী অদুগা তানৌ.

২.৩.২.৪ রিসাইকল বিন

রিসাইকল বিন অসি ট্রাস্কান অমগুম তৌই. নহাক্না ট্রাস কেন অমদা পামদবা পোত অমা হেক্তা লংখোকপগুম, পান্দবা ফাইলসিং অদু মফমসিদা দ্রাগ তৌশিল্লগা মুখতপা য়াই. রিসাইকল বিন অসিদা কা হেন্না য়াওশিল্লবা মতমদা নত্রগা ঐখোয়না অপাম্বা মতমদা হাংহনবা য়াই. রিসাইকল বিন হায়বসি য়ুজরনা পীবা, শেমদোক শেমজিন য়াবা দিস্ককী শরুক খরা অদু হেক থন্দ্রিবা ফাওবা মুখ্লবা ফাইলশিং হাপচিন্দুনা থন্নবা মফম অমনি. পিরিবা অহাংবদু হেক থনবগা মুখ্পা ফাইলশিং হাপচিনবা য়াদে. মতম চুপ্পদা নহাক্না রিসাইকল বিনবু হাংদোক্তুনা লংখোক্তুনা মাংহনখ্রবা ফাইলশিং অদু অমুক হন্না খোমজিনবা (Restore) তৌবা য়াগনি.

Windows Explorer দা মুখ্পা ফাইল অয়াম্বা রিসাইকল বিন্দা অদুমক চংজৈ. কয়াম কুইনা মদু রিসাইকল বিন্দা লৈগদগে হায়বদুদি রিসাইকল বিনগী প্রোপর্টিগী মখা পোল্লি. দেক্স তোপ্তা রাইট ক্লিক তৌ প্রোপর্টি দাইলোগ বোক্স অদু হাংদোকউ.

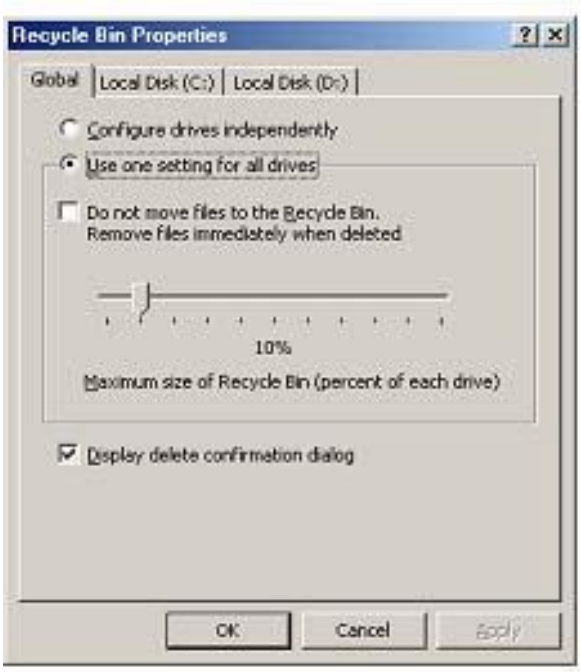

Configure Drives independently:-

বিন্দা হাপ্পা য়াহনগদবা দ্রাইবকী স্পেস অদু অতোপ্পা দ্রাইবশিংগী মখা পোন্দনা শেম্বা য়াহল্লি.

Use one setting for all drives:-

Windows Explorer দা ফাইল হেক মুখতপা খুদিংগী মুখতকদ্রা নত্রগা মখতলোইদ্রা হায়বগী দাইলোগ বোক্স খোকহনগনি.

ফাইলশিং রিস্তোর তৌবা.

ফাইলশিং নত্রগা সোর্টকতশিং অমুক হনগতনবগীদমক মখাগী অসি তৌ-

১. রিসাইকল বিন আইকোনদা দবল ক্লিক তৌ.

২. অমুক হনগতহনবা পাম্বা ফাইল নত্রগা সোর্টকত অদুদা ক্লিক তৌ.

৩. অমদগী হেন্না সেলেক্ত তৌনবগীদমক ক্লিক তৌবা মতমদা CTRL কি নমশিন্দুনা থম্মু.

৪. ফাইল মেনুগী Restore দা ক্লিক তৌ.

ফাইলশিং অদু মতম চুপ্পগী মুখতনবগীদমক মখাগী অসি তৌ-

১. মাউসকী য়েথংবা বত্তনদা ক্লিক তৌ.

২. Empty Recycle Bin দা ক্লিক তৌ.

নত্রগা

১. রিসাইকল বিন আইকোনদা দবল ক্লিক তৌ.

২. মতম চুপ্পগী ওইনা মুখথিবা পাম্বা ফাইল নত্রগা সোর্টকত অদুদা ক্লিক তৌ.

৩. অমদগী হেন্না সেলেক্ত তৌনবগীদমক ক্লিক তৌবা মতমদা CTRL কি নমশিন্দুনা থম্মু.

৪. ফাইল মেনুদগী Empty Recycle Bin দা ক্লিক তৌ.

রিসাইকল বিনগী প্রোপরটি হোংদোকপগী মওং-

১. রিসাইকল বিনগী আইকোনদা রাইত মাউস বত্তন শিজিন্নদুনা ক্লিক তৌ অদুগা প্রোপর্টি দা ক্লিক তৌ.

২. করিগুম্বা তোঙান তোঙানবা ড্রাইবশিংগী তোঙান তোঙান্না সেত্তিং তৌনিংলবদি, Configure Drives Independently দা ক্লিক তৌ অমসুং শেম্বা পাম্লিবা ড্রাইবতুগী টেব দা ক্লিক তৌ

৩. করিগুম্বা ড্রাইব খুদিংমক চপ মান্নবা সেত্তিং লৈবা পাম্লবদি, Use One Setting For All Drives তা ক্লিক তৌ.

৪. রিসাইকল বিনগীদা মুখ্লবা ফাইলশিং হাপ্লবগীদমক কনশিল্লগা থমগবা দিস্কী শরুক অদু হেনগ্পা নত্রগা হন্থহন্নবগীদমক স্লাইদর অদু চিংদুনা শেম্মু.

২.৩.৩ স্টার্ট মেনু

টাস্ক বারগী ওইথংবা শরুক্তা লৈবা স্টার্ট বত্তনদা ক্লিক তৌবদা মেনু অমা থোরকই. মসিগী মেনু অসিদা মথল -মথাগী থবক কয়া পাংথোকপা য়াবা ওপ্সন কয়ামুক য়াওই.

নহাক্কী কম্প্যুটরদা ইন্স্টাল তৌরবা প্রোগ্রামশিংগী পরেং অমা প্রোগ্রাম ওপ্সনগী মথাদা উবা ফংগনি. স্টার্ট মেনু শিজিন্নদুনা সিস্টেমগী সেট্টিংশিংবু হোংদোকপা য়াই অমদি কম্প্যুটরবু মুখ্পনা চিংবা (সট দাউন) তৌবা য়াই. অতৈ মরুওইবা মসিগী চন্নফমশিংসু মথাদা নৈনগনি.

২.৩.৩.১ দোকুমেন্টশিং শেংদোকপা

দোকুমেন্ট মেনুবু শেংদোক্লবগীদমক মথাগীশিং অসি তৌ-

১. স্টার্ট বউনদা ক্লিক তৌ, অদুগা সেট্টিংসতা অমুক পোইন্ট তৌ.

২. তাস্কবারদা ক্লিক তৌ অমদি Start Menu Programs টেবদা ক্লিক তৌ

৩. Documents Menuগী মনুংদা লৈবা ক্লিয়ার দা ক্লিক তৌ.

২.৩.৩.২ শট দাউন

ৱিন্দোজ ২০০০ অসি স্টার্ট মেনুদা লৈবা শট দাউন ওপ্সন অসি শিজিন্নদুনা মুখ্কদবনি. ৱিন্দোজ থাগ্লকপা মতমদা সিষ্টম ফাইলশিং হাংদোকই. মখক্তা হাইখ্রিবা ওপ্সন অসি শিজিন্নদুনা, ৱিন্দোজ ইনভাইরনমেন্টপু থাদোকত্রিঙৈদা হাংদোক্লিবা সিষ্টম ফাইলশিং অদুবু নয়ম চুন্না খুমজিল্লম্মি.

কম্প্যুটরবু শত দাউন তৌবা

স্টার্ট বত্তনদা ক্লিক তৌ অদুগা শট দাউন ওপ্সনদা ক্লিক তৌ, নত্রগা Ctrl+ Alt + Del কীশিং পুন্না নমদুনা শট দাউন ওপ্সন অসি শিজিন্নবা য়াই. দাইলোগ বোক্স অদুদগী শট দাউন থল্লবা মতুংদা OK দা অমুক ক্লিক তৌ. মসিনা মশা মখন্তা মুখ্চরিঙৈ মনুং অমসুং মখন্ত মু্খ্রবা মতুং ঙাইহাক্তংদি অকক্লবা থবক খরা পাংখোকই.

কম্প্যুটরবু রিস্তার্ত তৌবদা চংবশিং-

স্টার্ট বত্তনদা ক্লিক তৌ, শট দাউন ওপ্সনদা ক্লিক তৌ অমদি মদুদগী খোরকপা দাইলোগ বোক্সতা রিস্তার্ট তৌ অদুগা OK দা ক্লিক তৌ.

২.৩.৩.৩. ৱিন্দোজ ২০০০গী ওনলাইন হেল্প শিজিন্নবা-

ৱিন্দোজ হেল্প অসি স্টার্ট মেনুদা লৈ অমদি মসিনা শিজিন্নবদা নুঙাইহল্লি. মখাদা উ্লিবা অসিগুম্না ৱিন্দোজগী পেনেল অনি লৈ. ওইখংবা পেনেল অসিদা হিরমশিংগী পরেং অমা লৈ অদুগা য়ে্থংবগী পেনেলদনা ইন্ফোর্মেসনশিং উ্লি. ওইখংবা পেনেলদা টেব অহুম লৈ মদুদি Contents, Index অমদি Search নি. Content টেব অসিদি মশানা অদুমক উ্তুনা লৈজরে. Index টেব অসিদা হেল্প ফাইল অসিদা য়াওরিবা টর্মশিংগী উ্লি. নহাক্না টর্মশিং অদুবু টাইপ তৌদুনা অমদি Display দা ক্লিক তৌদুনা হেল্প য়েংবা য়াই. করিগুম্বা টর্ম অদু হিরম অমদগী হেনবদা য়াওরবদি হিরমশিং অদুগী পরেং য়াওবা দাইলোগ বোক্স অমা থোক্কনি; হিরম অদু থল্লবা মতুংদা, মদুগী মরমদা য়াওরিবা অদু য়েংনবগীদমক Display দা নম্মু. Search টেবসু Index টেব কা চপ মান্ননা থবক তৌই.

২.৩.৩.৪. ফাইলশিং অমদি ফোলদরশিং খিবা

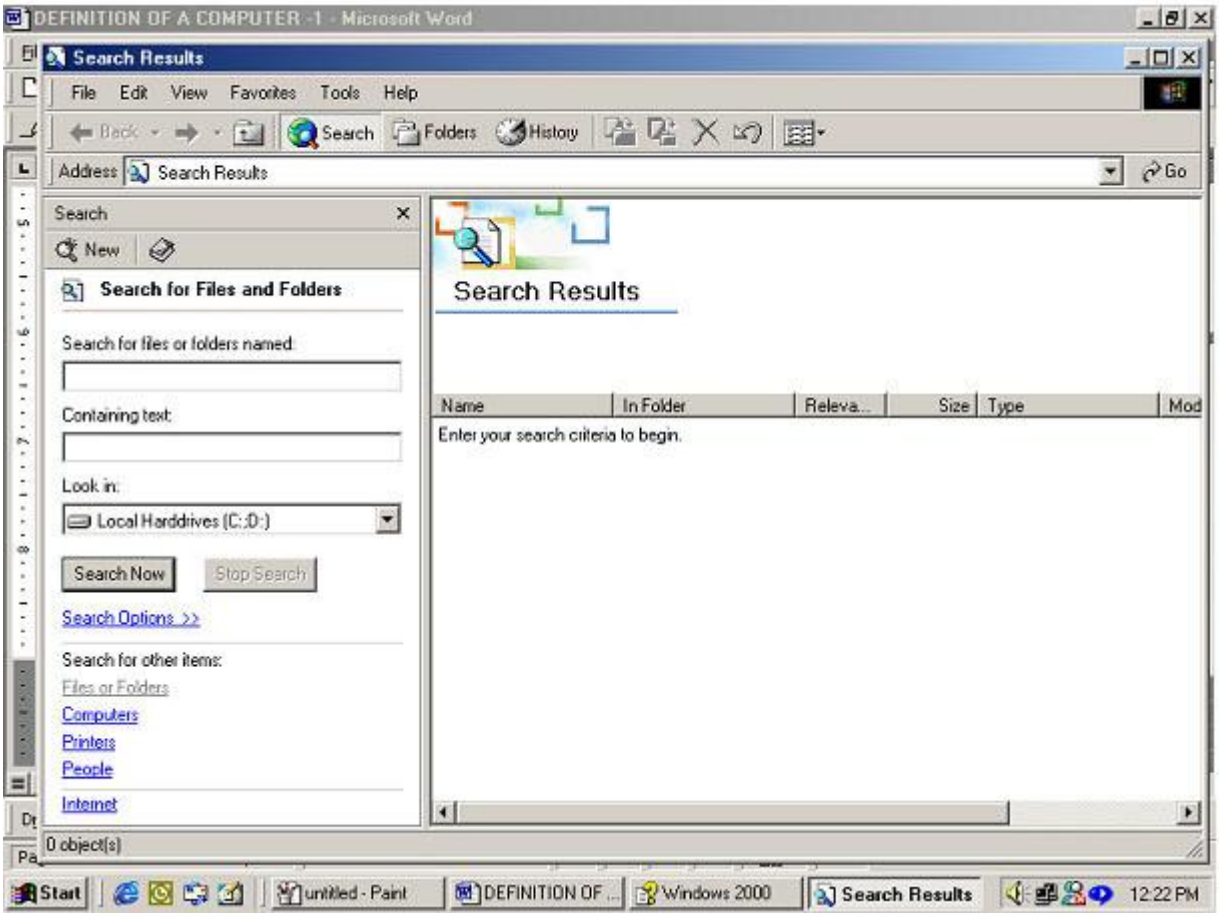

১. স্টার্ট বত্তনদা ক্লিক তৌ অমদি Find দা মপাদা পোইন্টর অদু পুশিল্লু.

২. Files or Folder দা ক্লিক তৌ.

৩. মমিং ইনবগীদমক পিরিবা Box অদুদা ফাইল মমিংদুমক নত্রগা মদুগী শরুক খরা তাইপ তৌ.

৪. করিগুম্বা নহাক্না ফাইল অদুগী মমিং খংদ্রবা অদুগা খিবগী মওংদু হোংদোক হোংজিন তৌদুনা খিবা পাল্লবদি, Date Modified নত্রগা Advance টেবদা ক্লিক তৌ.

৫. ৱিন্দোজনা কদাইদগী খিবদু হৌগদগে হায়বদু তাক্লবগীদমক Browse দা ক্লিক তৌ.

৬. Find Now দা ক্লিক তৌ.

করিগুম্বা নহাক্না মমিং অদু ময়েক অচৌবনা নত্রগা মচানা ইরবা অদুগা খিবগী মওং অদু Case-sensitive ওইহনবা পাল্লবদি ওপ্সন মেনুদা ক্লিক তৌ অমদি Case Sensitive Box অদু চেক তৌ.

২.৩. ৪ এপ্লিকেসন অমা রন তৌবা

২.৩.৪. এপ্লিকেসন অমবু রন তৌবা

ৱিন্দোজদা এপ্লিকেসন অমবু তোঙান তোঙানবা মওংদা রন তৌবা য়াই. করিগুম্বা নহাক্না ফাইল মমিং অদু খংলবদি, মদু ষ্টার্ট মেনুগী রন ওপ্সনদগী মদুবু রন তৌবা য়াই. করিগুম্বা এপ্লিকেসন অদুগী সোর্টকত লৈরগদি, সোর্টকত অদুদগীসু মদুবু রন তৌবা য়াই.

স্টার্ট মেনুগী রন ওপ্সনদগী প্রোগ্রাম অমবু রন তৌনবগীদমক মখাগী অসি তৌ.

১. স্টার্ট মেনুগী রন ওপ্সনদা ক্লিক তৌ.

২. দাইলোগ বোক্স অদুদা প্রোগ্রাম মমিং অদু তাইপ তৌ নত্রগা প্রোগ্রামগী মমিং অদু খন্নবগীদমক Browse বত্তনদা ক্লিক তৌ.

৩. য়ারে হায়বদু তাক্লবগীদমক OK দা ক্লিক তৌ.

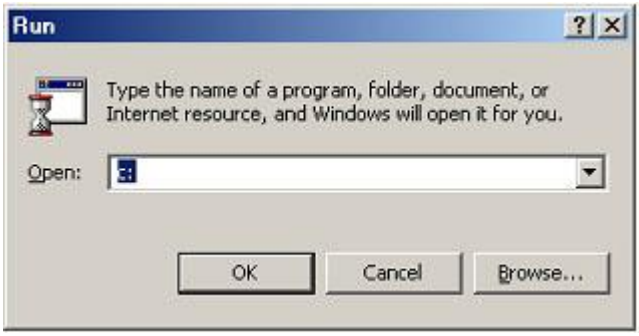

প্রোগ্রাম অমবু স্টার্ট মেনুদা য়াওবা প্রোগ্রাম ওপ্সনগী মতেংনা রন তৌনবগীদমক মথাগী অসি তৌ-

১. ষ্টার্ট বত্তনদা ক্লিক তৌ অমসুং প্রোগ্রাম ওপ্সনদা ক্লিক তৌ.

২. পাল্লিবা প্রোগ্রাম অদু অদু খন্দোক্লগা মদুবু রন তৌনবগীদমক ক্লিক তৌ. প্রোগ্রামদুগী মমিংদা টাস্ক বারদা থোরক্কনি.

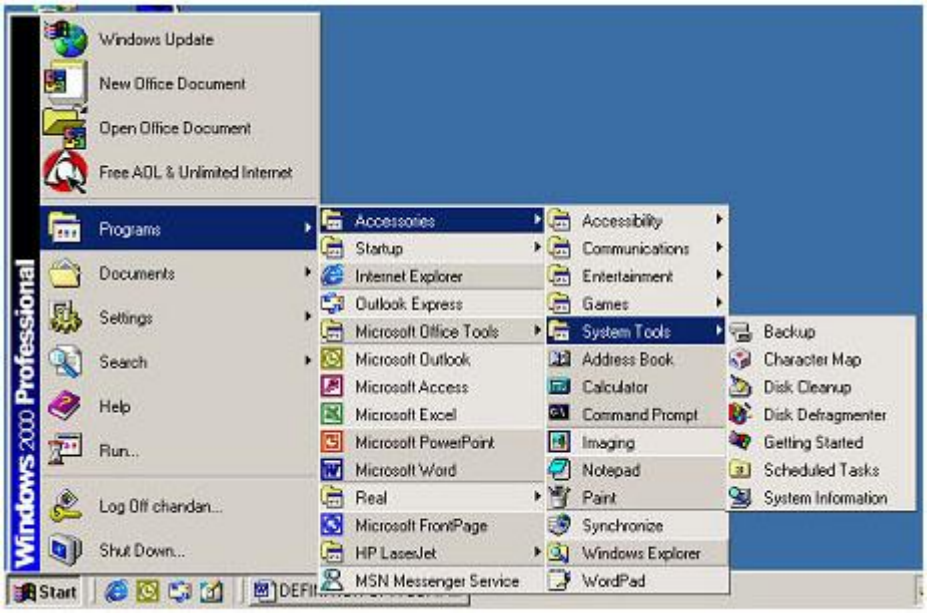

ষ্টার্ট মেনুদা প্রোগ্রাম হাপচিন্নবগীদমক মথাগী অসি তৌ.

ষ্টার্ট মেনুদা ক্লিক তৌ অমদি সেট্টিং মপাদা থিল্লু.

১. টাস্কবারদা ক্লিক তৌ অমদি ষ্টার্ট মেনু প্রোগ্রাম টেবদা ক্লিক তৌ.

২. Add তা ক্লিক তৌ অদুগা Browse দা ক্লিক অমুক তৌ.

৩. নংনা হাপচিনবা পাল্লিবা প্লোগ্রাম অদু থিরো অমদি মদুবু হাপচিন্নবগীদমক দবল-ক্লিক তৌ.

৪. Next তা ক্লিক তৌ, অদুগা নহাক্কী প্রোগ্রামবু য়াওহনবা পাল্লিবা মেনু অদুদা দবল ক্লিক তৌ.

৫. নহাক্না মেনুদা উবা পাল্লিবা মমিং অদু তাইপ তৌ অমদি Finish তা ক্লিক তৌ. করিগুম্বা ৱিন্দোজনা আইকোন অমা থন্ননবা হায়রক্লবদি, অমা থল্লু অদুগা Finish তা ক্লিক তৌ.

২.৪ ৱিন্দোজ কন্ট্রোল পেনেল অমদি সেট্টিংশিং

ৱিন্দোজ ওপরেটিং সিষ্টেমনা Control Panel কৌবা শক্তি লৈরবা ওপ্সন অমা ফংহল্লি. মসিগী মতেংনা ৱিন্দোজগী সেট্টিংশিং অসি হোংদোক হোংজিন তৌবা য়াহল্লি. সোফ্টৱাইর অমদি হার্দৱাইরগী সেট্টিংশিংবু হোংদোক হোংজিন তৌবা য়াবা টুলশিংগী চবুন অমা কন্ট্রোল পেনেলদা য়াউরি.

২.৪.১. সিষ্টমগী তাং অমসুং মতম হোংদোকপা

কন্ট্রোল পেনেলদা য়াওরিবা Date/Time আইকোনদা দবল ক্লিক তৌ. মখাগী স্ক্রিন অসি খোরক্কনি.

মসিগী আইকোনসি তারিখ, মতম অমদি তাইম জোনগী ইনফোর্মেসন হোংদোকপদা শিজিন্নে.

Date & Time টেবদা তারিখ, থা অমদি চহি লোইননা মতম হোংদোকপা য়াই. Time Zone টেবতা মতমগী জোন হোংদোকপা য়াহল্লি.

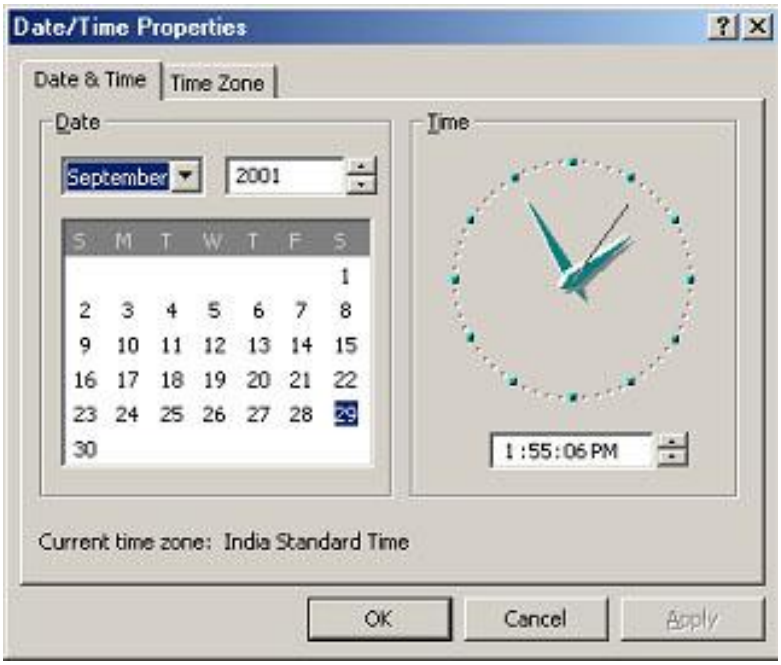

২.৪.২ দিস্প্লে প্রোপর্টিশিং হোংদোকপা

Graphical User Interface নত্রগা Desktop কী মওং অমদি মশক অদু হোংদোক হোংজিন য়ানবগীদমক Win2K Pro না মখল-মখাগী ওপ্সনশিং পিরি.

ব্যেকগ্রাউন্দ স্ক্রিন হোংদোক্লবগীদমক মখাগী অসি তৌ-

দিস্প্লে প্রোপর্টিদা য়াওবা Background টেবতা য়াওবা ওপ্সনগী মতেংনা ৱিন্দোজগী ব্যেকগ্রাউন্দ অদু হোংদোকপা য়াহল্লি. ৱালপেপর অমসুং Display Option অদু খল্লু অমসুং OK দা ক্লিক তৌ.

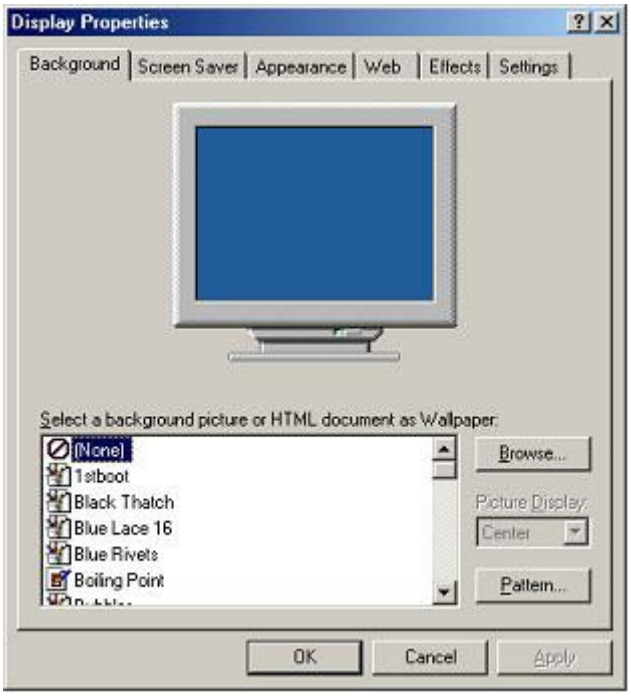

স্ক্রিন সেবর হোংদোক্লবগীদমক মখাগী অসি তৌ-

দিস্প্লে প্রোপর্টিদা য়াওবা Screen Saver টেবতা য়াওবা ওপ্সনদা ক্লিক তৌ. অপাম্বা স্ক্রিন সেবর অমা থল্লু. মদুগী মওং অদু হান্না য়েংথোক্লবগীদমক Preview দা ক্লিক তৌ. অদুগা OK দা ক্লিক তৌ.

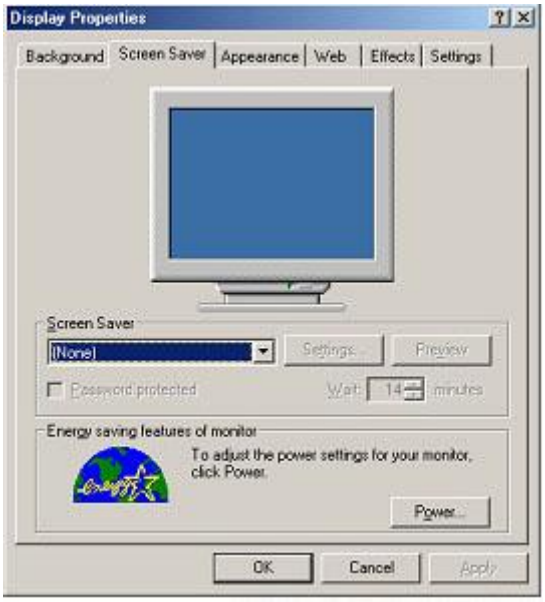

.

ৱিন্দোজ মশক-মওং (এপিয়ারেন্স) হোংদোকপা

এপিয়ারেন্স টেব শিজিন্নরগা ৱিন্দোজগী হান্না য়াওজরল্লিবা মশক-মতৌ অমদি উবগী মওং (এপিয়ারেন্স) অসি হোংদোকপা য়াই. এপিয়ারেন্স বোক্সতা য়াওবা স্কিম অদু চান্নবা মওং অমদা হোংদোক্তুনা স্কিম অদুগী মওং অদু শিজিন্নবা য়াই, নত্রগা মী মীগী অপাম্বগী মতুং ইন্না স্কিম অমবু হোংদোক হোংজিন তৌবা নত্রগা স্কিম অদুগী হান্না লৈজরল্লিবা মওং অদুদা হাপচিন্দুনা সেম্বা য়াই.

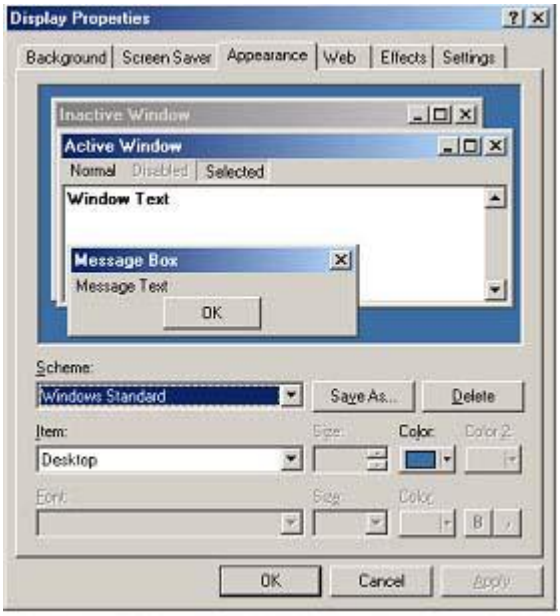

দেস্কটোপকী ইফেক্ট হোংদোকপা

ইফেক্ট হায়বগী আর্থদি নহাক্কি দেস্কটোপতা য়াওরিবা সিষ্টম ওবজেক্টশিং অদুগী আইকোন চবুল অদুবু থংনৈ. ইফেক্ট হায়বসিদা ৱিন্দোজ দিস্প্লে এত্রিব্যুতশিং অমদি এনিমেসনশিংসু য়াউরি. দেস্কটোপতা য়াওবু সিষ্টম ওবজেক্টশিংগী আকোনশিংদু হোংদোক হোংজিন তৌনবগীদমক মখাগীশিং অসি পাংথোক্কদবনি.

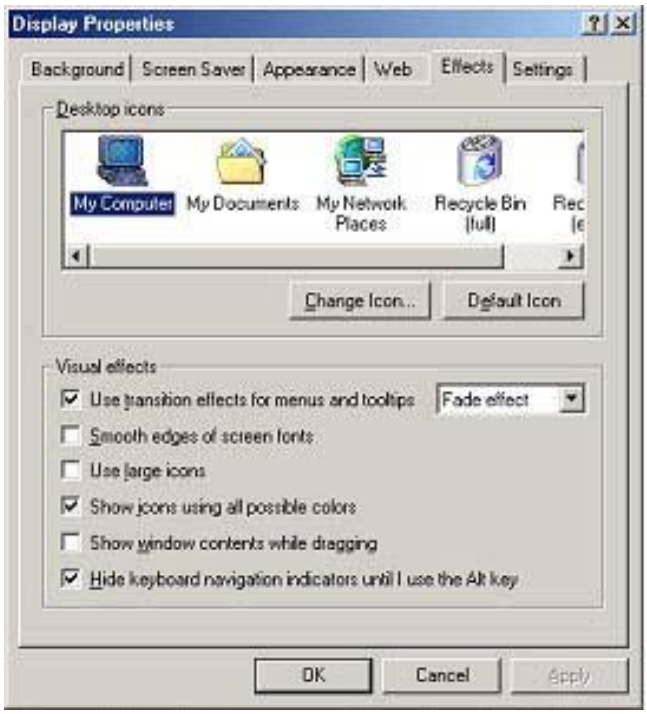

১. ইফেক্ট টৈবতা নংনা হোংদোকপা পাম্বা দেস্কটোপ আইকোন অমা সেলেক্ট তৌরো.

২. Change Icon বত্তনদা ক্লিক তৌরো. Change Icon গী দাইলোগ বোক্স অদু থোরক্কনি. আইকোনশিং অদুনা য়াওরিবা ফাইল অদু ফাইল নেম টেক্স বোক্সতা ই.

অপাম্বা আইকোন অদু থল্লো অমসুং OK দা ক্লিক তৌ.

করিগুম্বা নহাক্লা মফম অসিদগী নত্তবা অতোপ্পা মফমদগী আইকোন শিজিন্নবা পাল্লবদি Browse বত্তনদা ক্লিক তৌরো অমসুং নংনা পাল্লিবা আইকোন্দু য়াওবা ফাইল অদু থল্লো.

২.৪.৩ ৱিন্দোজগী কম্পোনেন্টশিং হাপচিনবা অমদি লৌথোকপা

নহাক্না Start তা ক্লিক তৌরগা, Settings দা অমুক চংলগা অমদি Control Panel ক্লিক তৌরগা Add/Remove Programs দবল ক্লিক তৌদুনা Add/Remove Programs হাংদোকপা য়াই. অদুগা Windows Setup টেব হাংদোক্লো. Components কী মথাদা, নহাক্না হাপচিনবা নত্রগা লৌথোকপা পাম্লিবা কম্পোনেন্ট অদুদা ক্লিক তৌরো.

-

  ৱুক খুদিংমক হাপচিন্নবগীদমক, Check box অদু সেলেক্ট তৌরো.
- কম্পোনেন্ট অদুদী শরুক খুদিংমক লৌথোক্লবগীমক, Check box অদুগী সেলেক্ট তৌবা অদু লৌথোক্লো.

কম্পোনেন্ট অমগী শরুক খরদমক হাপচিন্নবগীদমক, Details দা ক্লিক তৌরো অদুগা পার্টশিং অদুগী চ্যেক বোক্সশিং অদু সেলেক্ট নত্রগা ক্লিয়ার তৌ.

২.৪.৪ মাউসকী প্রোপরটি হোংদোকপা

Control Panel দা মাউস আইকোন অদুদা দবল ক্লিক তৌ. পিরিবা স্ক্রিন অসি খোরক্কনি. ওপ্সন অসিনা মাউকী সেট্টিংশিং হোংদোক হোংজিন তৌহনবা য়াই.

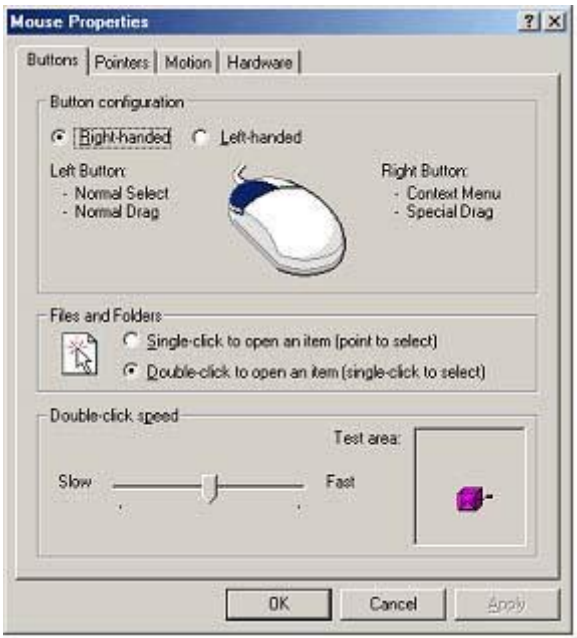

Button টেব:

মাউস প্রোপর্টি ৱিন্দোদা Button টেব সেলেক্ট তৌরো.

টেব অসিদা মাউস বত্তনশিং ওন্থোক ওনশিন তৌবা অমদি দবল ক্লিক্কী খুবগী চাং হোংদোকপা য়াই.

Pointer টেব:

Pointer টেব অসিদা মাউসকী মশাগী লৈজরিবা মাউসকী পোইন্টর অসি হোংদোক হোংজিন তৌবা হোংদোকপা য়াই. নহাক্না হোংদোকপা পাম্বা পোইন্টরগী মওং অদু খল্লো অমসুং Browse বত্তনদা ক্লিক তৌরো. মসিনা পোইন্টরগী মওং ময়ামগী পরেং অমা উ□লক্কনি. পোইন্টরগী মওং অদু সেলেক্ট তৌরো অদুগা ফাইল অদু হাংদোক্লবগীদমক Open বত্তনদা ক্লিক তৌরো. দাইলোগ বোক্স অদুদা য়াওবা Apply বত্তন নম্লবা মতুংদা OK বত্তনদা অমুক নম্মু.

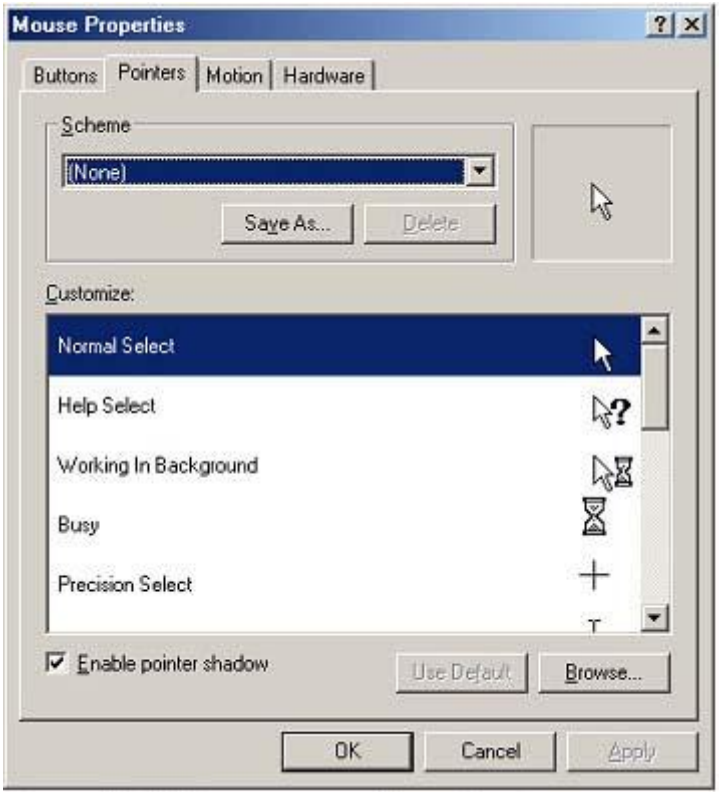

Motion টেব

মাউস প্রোপরটি দাইলোগ বোক্সকী Motion টেবতা মাউসকী খোংজেল হোংদোকপা অমদি পোইন্টরদা Pointer trail হাপ্পা য়াহল্লি.

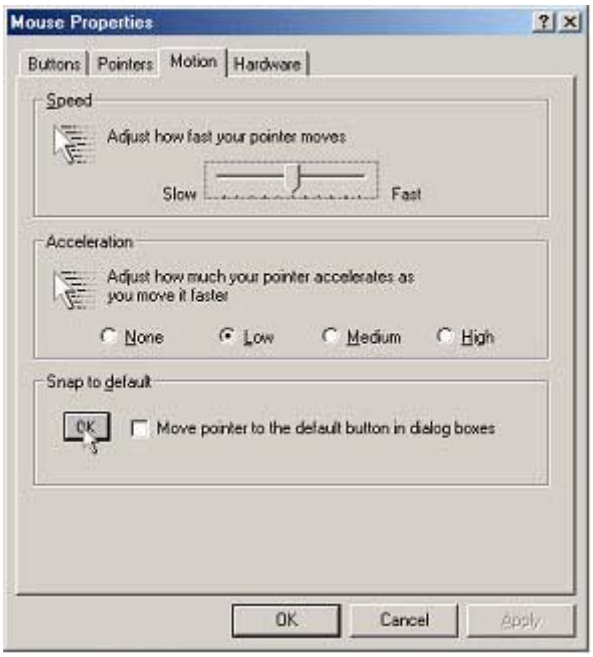

২.৪.৫ প্রিন্টরশিং হাপচিনবা অমদি লৌখোকপা

Control Panel গী Printers আইকোন্দা দবল ক্লিক তৌ নত্রগা Start তা ক্লিক তৌরগা, সেট্টিংস খল্লু অদুগা Printers তা ক্লিক তৌ. মখাগী স্ক্রিন অসি উবা ফংগনি. মসি প্রিন্টরশিংবু হাপচিনবা, লৌখোকপা অমদি প্রিন্টরশিংগী সেট্টিং হোংদোকপদা শিজিন্নৈ.

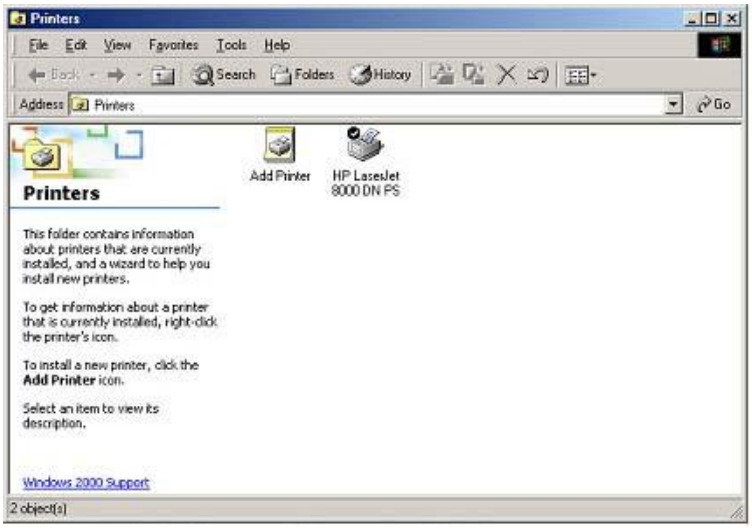

প্রিন্টরগী সেট্টিংস হোংদোকপা-

নহাক্না শিজিন্নরিবা প্রিন্টরগী আইকোন্দা রাইট ক্লিক তৌরো অদুগা Properties দা ক্লিক তৌরো. সেট্টিংস অদু নহাক্না শিজিন্নরিবা প্রিন্টরগী মথা পোল্লি. তোঙান তোঙানবা টেবশিং অদু ক্লিক তৌদুনা নহাক্না শেম্বা য়াবা ওপ্সন খুদিংমক য়েংউ.

প্রিন্টর সেট-অপ তৌবা-

১. Add Printer দা দবল ক্লিক তৌরো.

২. স্ক্রিন্দা পিরক্লিবা ইন্স্ট্রক্সনশিংদু পারগা মথা চ□খরো.

নহাক্কী থংবগী চাং য়েংউ

মথাগী ৱাহংশিং অসিগী পাউখুম পীয়ু-

১. Control Panel গী শিজিন্নফম করিনো?

২. Recycle bin হায়বা টর্মশিনা করিবু থংহনবগে?

৩. মতৌ করম্না স্ক্রিন সেবর হোংদোক্কদগে?

২.৫ এদভান্স ৱিন্দোজ

মাউস বত্তনশিংনা ক্লিক তৌদুনা ফাইল নত্রগা ফোলদরশিং শাবা, মুখ্পা নত্রগা মমিং ওন্থোকপা য়াই. ফোলদরশিংবু অতোপ্পনা শিজিন্নবা য়ানবগীদমক্তা Share তৌবা য়াই. Windows explorer দা মাউসনা ড্রাগ অমসুং ড্রোপ তৌদুনা ইরাই লাইনা ফাইলগী লৈফম হোংদোক হোংজিন তৌবা য়ারে. উজরশিংনা টেক্স প্রোসেসিংদা শিজিন্নবগীদমক Notepad অমসুং Word Pad য়াওরে. য়ুজরসিংনা নুঙাইনবগীদমক Games অমসুং Multimedia নচিংবা য়ুটিলিতি কয়া শিজিন্নবা য়ারে. সিষ্টম টুলশিং শিজিন্নদুনা সিষ্টমগী থবক তৌবা ঙম্বগী শক্তি (performance) হেনগ্হনবা য়ারে.

২.৫.১ ৱিন্দোজ ইক্সপ্লোরর

ৱিন্দোজ ইক্সপ্লোরর নত্রগা মাই কম্প্যুটরদা, ফোল্দরশিংনা কম্প্যুটরদা লৈরিবা মওং অমদি সেলেক্ট তৌরবা ফোলদর খুদিংদা য়াওরিবা ফাইল খুদিংমক উবা ফংই. মসি অখন্ননা ফাইশিং কোপি তৌবা অমদি মফম অমদগী অতোপ্পা মফম অমদা থাংদোক থাংজিন তৌবদা শিজিন্নে.

২.৫.১.১. ফাইল অমসুং ফোলদরশিংদা তৌবা য়াবা থবক থৌরম(Operation)শিং-

ফাইল নত্রগা ফোলদর অমা য়েংবা-

১. ফাইল অদু য়াওবা ড্রাইভ অদুদা দবল ক্লিক তৌরো.

২. ফাইল নত্রগা ফোল্দর অদু য়েংনবগীদমক, মদুদা দবল ক্লিক তৌরো.

ফাইল অমা কোপি তৌবা নত্রগা লৈফম হোংদোক হোংজিন তৌবা(Moving).

নহাক্লা কোপি তৌবা নত্রগা লৈফম হোংদোকপা পাল্লিবা ফাইলদু য়াওরিবা ফোলদর অদু হাংদোকলবা মতুংদা নহাক্লা ফাইল অদুবু হাপ্লিংলিবা ফোলদর অদুদা ফাইল ড্রাগ তৌশিনবা য়াই. ফাইলদু কোপি তৌনবগীদমক Control কী অদু নমদুনা থল্লগা তৌগনি অদুগা মফম হোংদোক্লবগীদমক্তদি, ড্রাগ তৌরিঙৈ মনুংদুদা Shift কী অদু নমশিল্লগা থমগনি.

নত্রগ মথাগী অসুন্না তৌবা য়াইঃ-

১. নহাক্না কোপি তৌবা নত্রগা মফম হোংদোকপা(মুভ) তৌব পাল্লিবা ফাইল অদুগী য়াওফমদু হাংদোক্লো.

২.ফাইলশিং অদু সেলেক্ট তৌরো.

৩.Edit মেনুদগী, তুলবারদগী নত্রগা রাইট ক্লিক তৌরগা খোরকপা Context menu দগী Copy নত্রগা Cut থল্লো.

৪.নহাক্না মদুবু থম্বা পাল্লিবা মফম অদু হাংদোক্লো.

৫. তুলবারদগী, Edit মেনুদগী নত্রগা রাইট ক্লিক্কী Context Menu দগী Paste থল্লো.

অনৌবা ফোলদর অমা শাবাঃ

১.Windows Explorer দা, করিগুম্বা নহাক্না অনৌবা ফোলদর অমা শাবা পাল্লবদি File মেনুগী New ওপ্সন থল্লু.

২.সব-মেনু অদুদগী Folder ওপ্সন থল্লু.

৩.অনৌবা ফোলদর অদুগী মমিংদু টাইপ তৌশিল্লু অদুগা Enter নম্মু.

ফোলদর নত্রগা ফাইল অমা মুখ্পাঃ-

১.Windows Explorer দা নহাক্না মুখ্পা পাল্লিবা ফাইল নত্রগা ফোলদর অদুগী মফমদু হাংদোক্লো.

২.ফাইল নত্রগা ফোলদর অদু ক্লিক তৌরো.

৩. ফাইল মেনুদা য়াওবা Delete তা ক্লিক তৌ.

করিগুম্বা নহাক্না মুখ্খিবা ফাইলশিং অদু অমুক হনজিলহনবা পাল্লবদি রিসাইকল বিন্দা য়েংউ. রিসাইকন বিন্দগী মুখ্ত্রিবা মখৈ, মুখ্খিবা ফাইলশিং অদু রিসাইকল বিন্দা য়াওরম্বা থেংনগনি. ফাইল নত্রগা ফোলদরশিং অদু মুখ্নবগীদমক রিসাইকল বিন্দা ড্রাগ তৌশিনবসু য়াই. করিগুম্বা নহাক্না ফাইলশিং অদু রিসাইকল বিন্দা ড্রাগ তৌশিনবা মতমদা Shift কী নমশিন্দুনা থল্লবদি, রিসাইকল বিন্দা হাপহৌদনা অদুমক মুখ্খ্রগনি.

ফাইল নত্রগা ফোলদরগী মমিং হোংদোকপাঃ-

১.Windows Explorer দা নহাক্লা মমিং হোংবা পাল্লিবা ফাইল নত্রগা ফোলদর অদু ক্লিক তৌরো. মদু নহাক্লা হাংদোকপগী মথৌ তাদে.

২. ফাইল মেনুদা য়াওবা Rename দা ক্লিক তৌরো.

৩. অনৌবা মমিং অদু তাইপ তৌরো অদুগা Enter নম্মু.

ফাইলগী মমিং থোনবা অসি স্পেস য়াওনা ময়েক ২৫৫ ফাওবা শাংবা য়াই. অদুবু : * ? " নচিংবা ময়েকশিংদি য়াওবা য়াদে.

ফাইল নত্রগা ফোলদর অমদগী হেন্না সেলেক্ট তৌনবগীদমক মথাশিং অসি তৌঃ-

১. ফোলদরদুগী Window দা, Ctrl কী অদু নমশিল্লগা থম্মু অদুগা select তৌগদবা ফাইল/ফোলদরশিং অদু ক্লিক তৌ.

২. Window অদুদা য়াওবা ফাইল অমদি ফোলদরশিং পুম্নমক সেলেক্ট তৌনবগীদমক, Edit মেনুদা ক্লিক তৌরো অদুগা Select all দা ক্লিক তৌ.

৩. থংননা লৈবা ফাইশিংগী কাংলুপ অমা সেলেক্ট তৌনবগীদমক, মাউসকী বত্তন অদু নমশিন্দুনা থল্লগা, ড্রাগ তৌরগা শেম্বা রেক্টেংগল অমগী মনুংদা নংনা সেলেক্ট তৌবা পাল্লিবা ফাইলশিংদু য়াওহল্লু.

৪. Windows Explorer দা উরিবা ফোল্দর অমগী মনুংদা য়াওরিবশিং অদুগী উবগী মওং হোংদোকপা পাল্লবদি View মেনুদা ক্লিক তৌরো, অদুগা মথাগী কমাণ্ড অসিগী মনুংদগী অমা থল্লু: Large Icons, Small Icons, List নত্রগা Details.

ফোল্দর অমদা য়াওরিবশিং অদুগী উবগী মওং হোংদোকপাঃ-

My Computer নত্রগা Explorer গী View মেনুদা ক্লিক তৌরো অদুগা মখাগী কমাণ্ডশিং অসিগী মনুংদগী অমদা ক্লিক তৌ-

Large icons, Small Icons,

ফাইলদুগী মমিং, অচৌবা, শেমদোকখিবা তারিখ নত্রগা মখলগী মতুং ইন্না মখং মনাও নাইনা শিন্দোকপসু য়াই.

দোকুমেন্ট অমা নমখোকপাঃ-

১. দোকুমেন্ট অদু হাংদোক্লবদি, ফাইল মেনুগী প্রিন্ট-তা ক্লিক তৌ.

২. করিগুম্বা দোকুমেন্ট অদু হাংদোক্তবা ওইরবদি, দোকুমেন্ট অদু My Computer নত্রগা Windows Explorer দগী ফাইল অদু, প্রিন্টর ফোলদরদা য়াওবা প্রিন্টরদা ড্রাগ তৌশিল্লু.

৩. দোকুমেন্ট অমা নল্লিঙৈ মনুংদা, প্রিন্টরগী আইকোন অমা তাস্কবারদা Clock কী হেক মখংদা খোক্তুনা লৈগনি. আইকোন অসিনা মু্খিবা মতমদা দোকুমেন্ট অদু নম্বা লোইরে হায়বসি থংগনি.

৪. প্রিন্টর অমবু শিজিন্নবগীদমক লাইনবগীদমক, দেস্কটোপতা মদুগী সোর্টকত অমা পুখোকপা য়াই.

ফাইল অমা অতোপ্পা মফম অমদা থাবাঃ-

১. Explorer দা ফাইল অদু সেলেক্ট তৌরো অমসুং Explorer গী File মেনুদা য়াওবা Send To ওপ্সনদা থল্লু

২. নত্রগা মাউসকী রাইট ক্লিক বত্তনদু ক্লিক তৌরো অদুগা সোর্টকত মেনুদুদগী Send To ওপ্সন থল্লু.

৩. মদুগী থমফমগী মওং অদু, Send To ওপ্সনগী সবমেনু অদুদগী খনবা য়াগনি.

ফোলদর অমা অতোপ্পদা Share তৌবাঃ-

Windows Explorer দা প্রোপরটি হোংদোকপা পাল্লিবা ফাইল নত্রগা ফোলদর অদুদা ক্লিক তৌরো অদুগা File মেনুগী Properties ওপ্সন থল্লু.

নত্রগা

করিগুম্বা Item হায়বদি দোকুমেন্ট, প্রোগ্রাম, ফোলদর, দিস্ক ড্রাইভ নত্রগা প্রিন্টর অমগী ইনফোর্মেসন য়েংগে নত্রগা হোংদোক্কে হায়রবদি Property অসিদা য়েংলগা থংবা ঙমগনি. Item অদুবু ক্লিক তৌবা মতমদা য়েথংবা মাউসকী বত্তন অদু শিজিন্নৌ অদুগা মেনু অদদা য়াওবা Property দা ক্লিক তৌ.

২.৫.১.২ সোর্টকতশিং শাবাঃ-

নহাক্না দরকার লৈবা কমাণ্ডশিং অদু শিজিন্ননবগীদমক Standard মেনুশিং শিজিন্নবগী মহুত্তা ফাইল নত্রগা ফোলদর অদু ক্লিক তৌবা মতমদা য়েথংবা মাউসকী বত্তন অদু শিজিন্নৌ.

মদুদা খোরকপা মেনু অদুদা, ফাইল নত্রগা ফোলদর য়াম্না তোইনা শিজিন্নবা কমাণ্ডশিং অদু উগনি. নহাক্না প্রোগ্রাম, দোকুমেন্ট নত্রগা প্রিন্টরগী সোর্টকত দেস্কতোপ নত্রগা অতোপ্পা ফোলদরদা পুখোকপা য়াই. সোর্টকত হায়বসি নহাক্না তোইনা শিজিন্নবা Item শিং অদুবা অখুবা মতমদা শিজিন্ননবগী পাম্বৈনি.

খুদম ওইনা প্রিন্টর অমগী সোর্টকত শেন্নবগীদমক প্রিন্টর অদু রাইট মাউস বত্তন্না দেক্সতোপ্পা ড্রাগ তৌরো. অদুদগী ফাইল অমা প্রিন্ট তৌনবগীদমক, ফাইলদুগী আইকোন অদু প্রিন্টরগী আকোন্দুদা ড্রাগ তৌ.

ফোলদর অমদা সোর্টকত শেম্বাঃ-

Windows Explorer দা, নহাক্না সোর্টকত হাপচিনবা পাল্লিবা ফোলদর অদু হাংদোক্লো. File মেনুগী New থল্লো অদুগা Shortcut তা ক্লিক তৌরো. স্ক্রিনদা খোরকপা ইন্স্ট্রকসনশিং অদু মতুং ইল্লু.

২.৫.২ ৱিন্দোজ এসেসরিজ

ৱিন্দোজগী Accessories দা মখল মখা কয়াগী Tool কয়া য়াওরি অদুবু ঐখোয়না খরদংদা নৈনগনি, খুদম ওইনা Notepad, Paint, Calculator etc.

২.৫.২.১ Notepad নহাক্না ইচম চম্বা, ফোর্মেত্তিং দরকার লৈদবা অমদি 64K দগী হেন্না পিকপা টেক্স ফাইলশিং শানবগীদমক নত্রগা শেমদোক-শেমজিন তৌনবগীদমক নোটপেদ শিজিন্নবা য়াই. নোটপেদনা ময়েকশিংবু ASCII (ময়েক থক্তমক) গী মওংদা হাংদোকই অমসুং সেব তৌই.

নোটপেদ হাংনবগীদমক, ষ্টার্ট-তা ক্লিক তৌ অদুদা প্রোগ্রামদা ক্লিক থিল্লু, Accessories দা মাউস পোইন্টর অদু পুশিল্লু অদুগা Notepad তা ক্লিক তৌ. ষ্টার্ট মেনুগী Run দা Notepad হায়না টাইপ তৌরবসু য়াই. মখাগী স্ক্রিন অসি থোরক্কনি. মসিগী পিরিবা মফম অসিদা ময়েকশিং অদু টাইপ তৌবা য়াই অমদি সেব তৌনবগীদমক File মেনুদা য়াওবা Save ওপ্সনদা ক্লিক তৌ.

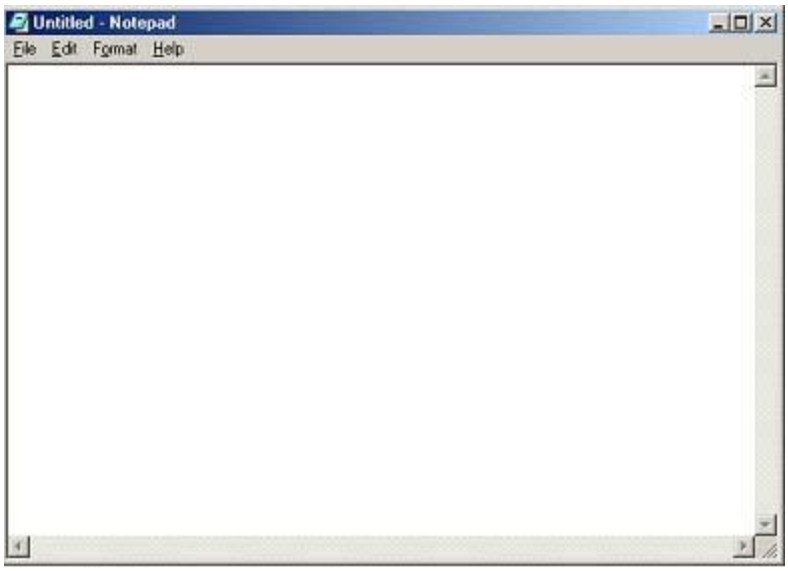

দোকুমেন্ট অমা হাংদোকপাঃ-

১. File মেনুগী Open দা ক্লিক তৌরো.

২. Look In দা, নহাক্না হাংদোকপা পাল্লিবা ফাইলদু য়াওবা ড্রাইভ অদুদা ক্লিক তৌরো

৩. নহাক্না হাংদোকপা পাল্লিবা ফাইলদু য়াওবা ফোলদর অদুদা দবল ক্লিক তৌরো.

৪. দোকুমেন্ট অদুগী মমিং অদু ক্লিক তৌরো অদুগা Open দা ক্লিক তৌরো.

ময়েক মুখ্পাঃ-

১. নহাক্না মুখ্পা পাল্লিবা ময়েকশিং অদু সেলেক্ট তৌরো.

২. নহাক্না ময়েকশিং অদুবু মুখ্লগা অতোপ্পা মফমদা মুখ্থিবা ময়েক অদু শিজিন্নবা য়ানবগীদমক Edit ক্লিক তৌরো অদুগা Cut -তা ক্লিক তৌ.

৩. নত্রগা দোকুমেন্ট অদুদগী ময়েকশিং অদু মুখ্থিনবগীদমক Delete নম্মু.

অখন্নবা ময়েক খরা নত্রগা ৱাহৈ অমা খিদোক্লবগীদমক মখাগী থবকশিং অসি তৌইঃ-

১. Edit মেনুগী Find দা ক্লিক তৌরো.

২. Find what box তা নহাক্লা খিবা পাল্লিবা ময়েক নত্রগা ৱাহৈ অদু টাইপ তৌরো. Find Next তা ক্লিক তৌরো.

ময়েক মুখ্পা, Cut, Copy অমসুং Paste তৌবাঃ-

১. ইন্সর্টসন পোইন্টকী ওইখংবদা লৈবা ময়েক মুখ্নবগীদমক BACKSPACE কী নম্মু.

২. ইন্সর্টসন পোইন্টকী য়েখংবদা লৈবা ময়েক মুখ্নবগীদমক DELETE কী নম্মু.

৩. ৱাহৈশিং মুখ্নবগীদমক, সেলেক্ট তৌরো অদুগা BACKSPACE নত্রগা DELETE কী নম্মু.

৪. অতোপ্পা মফম অমদা ময়েকশিং হোংদোক্লবগীদমক (Cut) ময়েক অদু থল্লো অদুগা Edit মেনুগী Cut-তা ক্লিক তৌরো.

৫. ময়েকশিং কোপি তৌরগা অতোপ্পা মফমদা হাপচিন্নবগীদমক, ময়েকশিং অদু সেলেক্ট তৌরো. অদুদগী Edit মেনুগী Copy দা ক্লিক তৌ.

৬. নহাক্লা Cut নত্রগা Copy তৌখিবা ময়েকশিং অদু Paste তৌনবগীদমক (হাপচিন্নবগীদমক), ইন্সর্টসন পোইন্ট অদু নহাক্লা হাপচিনবা পাল্লিবা মফম অদুদা থম্মু. অদুগা Edit মেনুগী Paste-তা ক্লিক তৌ.

ময়েকশিং অদু Window গী মনুংদা উহনবা (Wrap তৌবা)ঃ-

১. Edit মেনুগী Word Wrap তা ক্লিক তৌ.

২. টেক্স Wrapping তৌবনা পরেং অমত্তদা শাংনা লৈবা ময়েংশিংদুবু লোইনমক উবা ফংহল্লি, অদুবু মসি নমথোকরকপা মতমদদি অকাইবা করিসু থোকহন্দে.

দোকুমেন্ট-তা মতম অমদি তারিখ হাপচিনবাঃ-

১. নহাক্না মতম অমদি তারিখ হাপচিনবা পাল্লিবা মফম অদুদা ইন্সর্টসন পোইন্ট অদু থল্লো.

২. Edit মেনুদা, Time/Date দা ক্লিক তৌরো.

Notepad শিজিন্নরগা লোগ শেম্বাঃ-

১. নোটপেদ দোকুমেন্টকী অহানবা পরেংদা, মথাগী অসি ওইথংবা margin দা তাইপ তৌশিল্লু. Period : অসি য়াওরব্রা য়েংগনি.

LOG.

২. দোকুমেন্ট অদু সেব তৌরো.

নহাক্না দোকুমেন্ট অসিবু হেক হাংদোকপা খুদিংগী, Notepad না মতমদুদা নহাক্কী কম্প্যুটরগী ঘড়ীদা ওইবা মতম অমদি তারিখ অদু ফাইল অদুগী অরোইবদা হাপচিল্লক্কনি.

অহেনবা মচু শেম্বাঃ-

১. Color box তা নহাক্না হোংদোকপা পাল্লিবা মচু অদুদা ক্লিক তৌরো.

২. Option মেনুগী Edit Colors-তা ক্লিক তৌরো.

৩. Define Custom Colors- তা ক্লিক তৌরো অদুগা RGB(Red, Green, Blue) নত্রগা HSL(Hue, Saturation and Luminescence) গী অনৌবা মশিংশিং ইশিল্লু.

৪. Add to Custom Colors তা ক্লিক তৌ.

২.৫.২.২ পেন্ট (PAINT)

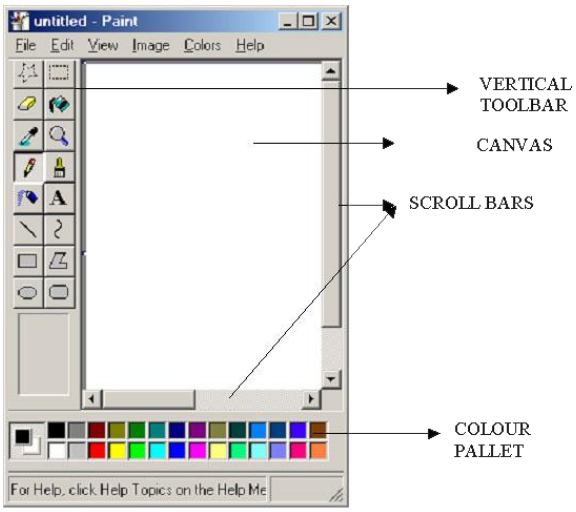

Picture শিংবু য়েংবা, শেমদোকপা নত্রগা অনৌবা অমা য়েক্লবগীদমক Paint শিজিন্নৈ. পেন্ট-তা য়েকপা পিকচর অমা নহাক্লা শাবা দোকুমেন্ট অমদা হাপচিনবসু য়াই নত্রগা নহাক্কি দেস্কতোপকী ব্যেকগ্রাউণ্ড ওইনা হাপ্পসু য়াই. নহাক্লা স্কান তৌথিবা ফোটোশিং য়েংবা নত্রগা শেমদোকপা মতমদসু পেন্ট শিজিন্নবা য়াই.

পেন্ট শিজিন্ননবগীদমক, Start তা ক্লিক তৌ অদুগা Programs তা থিল্লু. মাউস পোইন্টর অদু Accessories দা পুশিল্লু অদুগা Paint তা ক্লিক তৌ. ষ্টার্ট মেনুগী রন ওপসন্দা Paint হায়না টাইপ তৌরবসু য়াই. মদুদা পিরিবা স্ক্রিন অসি খোরক্কনি. পিরল্লিবা মফম অসিদা য়ুজরনা ময়েক টাইপ তৌশিনবা, ইমেজ নত্রগা গ্রাফিক্স অমা শেম্বা য়াই অদুগা মদুতা য়াওরিবশিংবু সেব তৌনবগীদমক File মেনুগী Save তা ক্লিক তৌ

Straight line য়েকপাঃ-

১. Toolbox তা বত্তন অসি নম্মু.

২. লই চিংনবগীদমক, মাউসনা ড্রাগ তৌ.

Free-form line য়েকপাঃ-

১. Toolbox তা বত্তন অসি নম্মু.

২. লই চিংনবগীদমক, মাউসনা ড্রাগ তৌ.

১. Toolbox কী Curve tool দা ক্লিক তৌরো

২. Curve কী অথাবা খন্নবগীদমক, Toolbox কী মখাদা লৈবা লইগী অথাবশিং অদুগী মনুংদগী অমা খল্লু.

৩. Curve কী মচু খন্নবগীদমক, পিরিবা মচু অমদা ক্লিক তৌ.

৪. অচুম্বা লই অমা মাউস পোইন্টরদু ড্রাগ তৌদুনা য়েকউ.

৫. Curve অদুদা আর্ক ওইহনবা পাল্লিবা মফম অদুদা ক্লিক তৌরো অদুগা Curve ওইবগী চাং অদু শেন্নবগীদমক মাউস পোইন্টর অদু ড্রাগ তৌ.

৬. Curve খুদিংমক য়ামদ্রবদা আর্ক অমদি লৈগদবনি অদুগা অনিদগী হেনবসু য়াদে. অতোপ্পা Curve য়েক্লবগীদমক মথক্কীশিং অসি হন্না তৌরো.

Ellipse নত্রগা Circle য়েকপাঃ-

১. Toolbox তগী tool অসিদা ক্লিক তৌরো.

২. Shape অদুগী মপানগী মচু খন্নবগীদমক Color box তগী মচু অমদা ক্লিক তৌরো.

৩. Shape অদুগী মনুং অদু মচু শংনবগীদমক্তদি মচু অমদা রাইট মাউস বত্তন্না ক্লিক তৌ অদুগা Toolbox কী মখাদা লৈবা Fill Style(মচু শংবগী মওং) শিং অদুগী মনুংদগী অমা খল্লু.

৪. Ellipse য়েক্লবগীদমক, মাউস পোইন্টরদু ড্রাগ তৌরগা কারন ওইনা (diagonally) চিংউ.

৫. মপুংফাবা Circle অমা য়েক্লবগীদমক, মাউস পোইন্টরনা ড্রাগ তৌরিঙৈ মনুংদা Shift কী নমশিন্দুনা খম্মু.

৬. তৌখিবা অদু অমুক হন্দোক্লবগীদমক, Edit মেনুগী Undo দা ক্লিক তৌ. তৌখিবা থবক ৩ ফাওবা অমুক হন্দোকপা য়াই.

রেক্টেঙ্গল য়েকপাঃ-

১. মপান চুখেক নাইবা নত্রগা মপান হাইরপ কোনবা রেক্টেঙ্গল য়েক্লবগীদমক Toolbox তা ক্লিক তৌরো.

২. Color box তগী Shape অদুগী মপানগী মচু অমা থল্লু.

৩. Shape অদুবু মচু শংনবগীদমক, মচু অমা রাইট মাউস বত্তন শিজিন্নরগা ক্লিক তৌরো অদুগা Fill style অমা toolbox কী মথাদগী থল্লো.

৪. রেক্টেঙ্গল য়েক্লবগীদমক, মাউস অদু কারন ওইনা (diagonally), অপাম্বা মাইকৈদা ড্রাগ তৌরো.

৫. Square য়েক্লবগীদমক, মাউস পোইন্টর অদুনা ড্রাগ তৌরিঙৈ মনুংদা Shift কী নমশিল্লগা থম্মু.

Polygon য়েকপাঃ-

১. Toolbox তা ক্লিক তৌরো অদুগা পোলিগোন অদুগী মপান অকোয়বগী মচু অমা থল্লো.

২. মচুনা মনুং অদু শংজিন্নবগীদমক, মচু অমদা রাইট মাউস বত্তন শিজিন্নরগা ক্লিক তৌরো অদুগা toolbox কী মথাদগী Fill style অমা থল্লো.

৩. পোলিগোন য়েক্লবগীদমক, মাউস পোইন্টর অদু ড্রাগ তৌরো অদুগা কাচিনশিং অদুদা ক্লিক তৌ. লোইরবা মতমদা দবল ক্লিক তৌ.

৪. ৪৫ নত্রগা ৯০ ওইহন্নবগীদমক, ড্রাগ তৌবা মতমদা SHIFT কী নমশিল্লগা থম্মু.

Format text হাপচিনবাঃ-

১. Toolbox তা ক্লিক তৌরো.

২. ময়েক ইফম শেন্নবগীদমক মাউস পোইন্টর অদু কারন(Diagonally) ড্রাগ তৌরো অমসুং অপাম্বা ময়েক্কী মখল, অচৌবা অমসুং মওং অদু খল্লু.

৩. টেক্স ফ্রেম অদুদা ক্লিক তৌরো অদুগা ময়েক অদু টাইপ তৌশিল্লো.

৪. টেক্স ফ্রেম অদু দরকার লৈরবদি থাংদোক থাংজিন তৌ অমদি চাউখোক্লহল্লু.

৫. ময়েক্কী মচু হোংদোক্লবগীদমক, কলর বোক্সতগী মচু অমদা ক্লিক তৌ.

৬. ময়েক্কী মনিংথংবা শরুক অদু মচু শংনবগীদমক, Toolbox তা ক্লিক তৌ অদুগা রাইট মাউস বত্তন শিজিন্নরগা মচু অমদা ক্লিক তৌ.

৭. ময়েকশিং অদু picture অদুদা হাপচিন্নবগীদমক text frame অদুগী মপান্দা ক্লিক তৌ.

মফম অমা নত্রগা পো□শক অমা মচু শংবাঃ-

১. Toolbox তা ক্লিক তৌরো অদুগা Color box তগী অপাম্বা মচু অমা খল্লো.

২. নহাক্লা মচু শংবা পাল্লিবা পো□শক নত্রগা মফম অদুদা ক্লিক তৌরো.

৩. মচু অদু Foreground color না শংনবগীদমক ওইখংবা মাউস বত্তন শিজিন্নরগা ক্লিক তৌ.

৪. মচু অদু Background color না শংনবগীদমক য়ে□খংবা মাউস বত্তন শিজিন্নরাগা ক্লিক তৌ.

ব্রশ শিজিন্নরগা য়েকপাঃ-

১. Toolbox তা ক্লিক তৌরো অদুগা Toolbox কী মথাদগী ব্রশকী মওং অমা থল্লো.

২. Color box তগী মচু অমা ক্লিক তৌদুনা থল্লো.

৩. য়েক্লবগীদমক মাউস পোইন্টর অদু ড্রাগ তৌ.

Airbrush effect হাপ্পাঃ-

১. Toolbox তা ক্লিক তৌরো.

২. স্প্রেগী চাওবীগী চাং হোংদোক্লবগীদমক Toolbox কী মথাদা লৈবা চাউবগী চাং অদুদা ক্লিক তৌ.

৩. স্প্রেগী মচু হোংনবগীদমক, মচু অমদা ক্লিক তৌ.

৪. মচু অদু কাপশিন্নবগীদমক মাউস পোইন্টর অদু ড্রাগ তৌ. Foreground color না মচু শংনবগীদমক ওইখংবা মাউস বত্তন শিজিন্নৌ অদুগা Background color না শংনবগীদমক য়েথংবা মাউস বত্তন শিজিন্নৌ.

Picture গী শরুক খরা কোপি তৌবাঃ-

১. মাউসনা Toolbox তা ক্লিক তৌরো অদুগা নহাক্লা কোপী তৌবা পাম্বা শরুক খরা অদু ড্রাগ তৌদুনা সেলেক্ট তৌরো.

২. Edit মেনুদগী Copy দা ক্লিক তৌরো.

৩. Edit মেনুদগী Paste তা ক্লিক তৌরো.

৪. নহাক্লা সেলেক্ট তৌরিবা মফম অদু অপাম্বা মফমদা পুরো.

৫. সেলেক্টসন বোক্স অদু লৌথোক্লবগীদমক, মদুগী মপান্দা ক্লিক তৌ.

Picture গী শরুক খরা তোঙানবা Bitmap ফাইল অমদা সেব তৌবাঃ-

১. নহাক্লা সেলেক্ট তৌবা পাল্লিবা মফম অদু তাক্লবগীদমক Toolbox তগী নত্রগা দা ক্লিক তৌরো অদুগা ড্রাগ তৌ .

২. Edit মেনুদগী Copy To দা ক্লিক তৌরো.

৩. ফাইলগী মমিং অমসুং লৈফম অদু পিরো.

২.৫.২.৩ Character Map

দোকুমেন্টতা অখন্নবা ময়েক হাপ্লবগীদমক Character Map শিজিন্নবা য়াই.

Character Map শিজিন্ননবগীদমক, Start মেনুদা ক্লিক তৌরো অদুগা Programs তা পোইন্ট তৌরো, মাউস পোইন্টর অদু Accessories দা খিল্লো অদুগা Character Map তা ক্লিক তৌ. মথাগী স্ক্রিন অসি থোরক্কনি.

দোকুমেন্টতা অখন্নবা ময়েক(Special Character) হাপচিনবাঃ-

১. Character Map হাংদোক্লো.

২. Font তা ময়েক অমা থল্লো.

৩. নহাক্লা হাপচিনবা পাল্লিবা ময়েক অদুদা দবল ক্লিক তৌরো.

৪.Copy দা ক্লিক তৌরো.

৫. নহাক্কি দোকুমেন্ট অদুগী নহাক্লা মদুবু হাপ্লা

পাল্লিবা মফম অদুদা ক্লিক তৌরো.

৬. Edit মেনুগী Paste তা ক্লিক তৌরো.

৭. নহাক্কী দোকুমেন্টতা হাপচিনখিবা ময়েক অদু সেলেক্ট তৌরো অদুগা ময়েক্কী লিষ্ট অদুদা ক্লিক তৌরগা নহাক্না Character Map তা শিজিন্নখিবা ময়েক্কী মখল অদু ওন্থোকউ.

১.৫.২.৪ Calculator

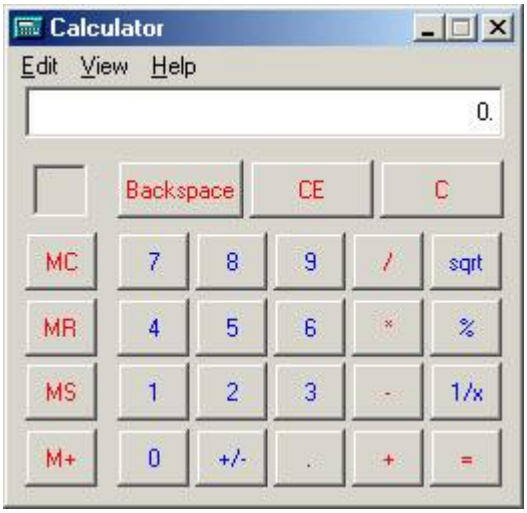

Calculator শিজিন্ননবগীদমক, Start দা ক্লিক তৌরো অদুগা Programs তা পোইন্টর অদু পুশিল্লু, Accessories দা মাউস পোইন্টর অদু পুশিল্লগা Calculator দা ক্লিক তৌ.

২. ৫. ২.৬. Communications

ই-পাউ ফাওদোক-ফাওজিন তৌবদা শিজিন্নবা মচাকশিং মফমশিদা পুন্না লৈরে.

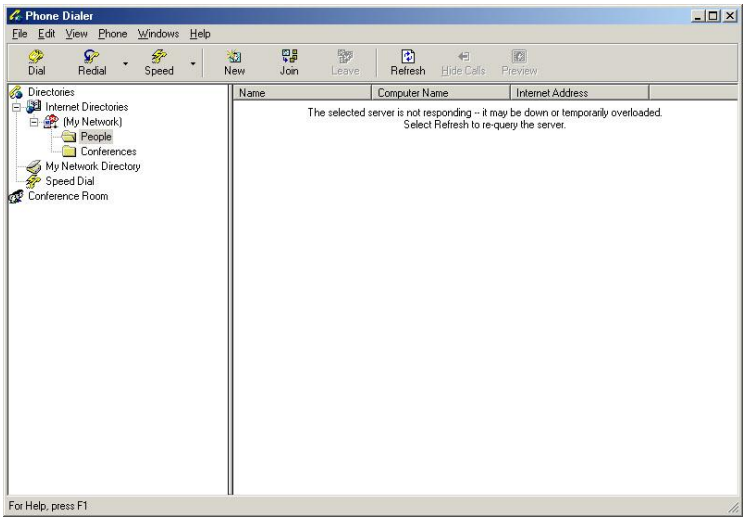

কম্প্যুটরদগী ফোন তৌনবা Phone Dialer

১. ষ্টার্ট মেনুদগী Programs খল্লু.

২. Accessories গা ক্লিক.

৩. Sub menu অদুদগী Phone Dialer দা ক্লিক তৌরো.

৪. Modem নত্রগা Windows গী টেলিফোন তৌনবা খুলাই শিংগী মতেংনা Phone Dialer শিজিন্নরগা কম্প্যুটরদগী ফোন তৌবা য়াহল্লি.

কম্প্যুটর নত্রগা নেটৱার্ক অমদা Networking তৌনবগীদমক Dial-up শিজিন্নবাঃ-

১. Start মেনুদগী Programs সেলেক্ট তৌরো.

২. Accessories দা ক্লিক তৌরো অদুগা Communication ওপ্সন থল্লো.

৩. সব-মেনুদুদগী Dial-Up Networking থল্লো.

Dial-Up Networking শিজিন্নরগা, কম্প্যুটর অদু নেটৱার্ক অমগী মনুংদা লৈত্রবা ফাওবদা, অতোপ্পা কম্প্যুটর অমগী share তৌরবা ইন্ফোর্মেসনশিং লৌবা য়াই. নহাক্না দাইল তৌরিবা কম্প্যুটর অদুদা share তৌরবা resource শিং শিজিন্নবা য়ানবগীদমক, network server অমা নহাক্কীদমক setup তৌগদবনি. খুদম ওইনা হায়রবদা, নহাক্না য়ুমদা কম্প্যুটর অমা লৈরবা, অদু ওইরবদি নহাক্না নহাক্কী থবক শুফমদা লৈবা কম্প্যুটর অমবু Network server অমগী খুখাংদা দাইল তৌবা অমদি connect তৌবা য়াগনি. য়ুমদা লৈবা অমদি থবক শুফমদা লৈবা কম্প্যুটর অনিমক মোদেম য়াওগদবনি. Dial-up networking setup wizard হৌনবগীদমক, My Computer দা দবল ক্লিক তৌরো অদুগা Dial-up Networking দা দবল ক্লিক তৌরো অমসুং পিরকপা ইন্স্ট্রকসনশিং অদুগী মতুং ইন্না মথা চথৌ.

২.৬ ৱিন্দোজগী তোঙান তোঙানবা ভর্জনশিংগী চাংদন্নবা

২.৬. ১ ৱিন্দোজ ৯৮ vs ৱিন্দোজ ME

ME অসি ৯৮se গা মওং মতৌদা য়াম্না খেন্নবা নত্তে. অনৌবা হার্ডৱায়র শিজিন্নবদা য়াম্না খুগ□লে, বুট তৌবগী মতমসু খুগ□লে অমসুং মাইক্রোসোফট ৯৮se গা মান্নদনা অহেনবা security patches/update শিং হাপচিল্লক্লে. Me অসি ইহান হানবা System Restore য়াওবা ৱিন্দোজগী ভর্জন্নি, মসিনা নহাক্কী PC গী কনফিগুরেসনগী snapshots লৌবা য়াহল্লি. করিগুম্বা প্রোগ্রাম অমা ইন্স্টোল তৌবা মতমদা শোয়খিবা, নত্রগা system configuration দা পামদবা অহোংবা খোকখিবা তারবদি, বত্তন থরখক নম্লগা নহাক্কী PC বু হান্নগী, ইকোন কোন্না snapshot লৌখিবা মতম অদুদা অমুক হনগ□হনবা ঙম্মি. অদুমকপু, মসি রিসোর্চ য়াম্না শিজিন্নে, হার্ড ড্রাই স্পেস ময়াম অমা snapshot লৌনবগীদমক শিজিন্নে(Gb য়ৌবা মেমোরি ফাওবা) অমসুং PC দু থাগ□লকপদা থরা তপখহল্লি. অদুবু মসি নহাক্না পামদ্রবদি লৌখোকপা য়াই.

থাজবা য়াবগী মতাংদসু মসিদা মশা মখন্তনা system file বু ঙাকখোকচবা ঙম্মি. মসিগী আর্থদি মসিনা মশা মখন্তা সিষ্টমগী কোর .DLL ফাইলশিংবু back up তৌই অমসুং করিগুম্বা প্রোগ্রাম ইন্স্টোলেসনগী মতমদা মদুবু অরিবা ভর্জন্না শিন্দোকখিবা তারবসু, ঐখোয়না করিমতা তৌরুদনা মশা মখন্তা হেন্না ফবা ভর্জন অদু অমুক হনজিলহক্কই. মসিনা

Windows 98 তা মসিগা চপ মান্ননদি তৌবা অদুবু খুনা তৌগদবা ওইবা, system file checker গী মহু শিল্লে.

Windows Me অসি driver শিংদদি অৱাপা খরা লৈ. ME অসি Win98se গী দিভাইস ড্রাইভরশিংদি লোইনমক support তৌই অদুবু খবক ওইনা তৌরকপদদি খরনা শিজিন্নবা য়াই অদুগা খরা অমদি য়াদে. Windows ME দা অশেংবা MS-DOS কী মওং অদু য়াওদে. নহাক্না Windows 98se দা তৌবগুম্না MS-DOS কী মওংদা রিষ্টার্ট তৌবা য়াদে, ৱিন্দোজনা ব্যেকগ্রাউন্দা লৈহন্দনা MS-DOS prompt শিজিন্ননবগী অমত্তা ঙাইরবা পাম্বৈদি বুট তৌবা ঙম্বা ফ্লোপি দিস্ক (bootable floppy disk) শিজিন্নবনি. মসি হান্নগী অরিবা DOS গী প্রোগ্রামশিং নত্রগা গেম খরদি (লোয়নমক্তিন নত্তবা) শিজিন্নবা য়ারোই. মসিনা য়াম চাউবা খুদোংচাদবা অমদি ওইহল্লি. Windows ME অসি 98se দগী খরা হেন্না ৱাংবা সিষ্টম কন্ফিগুরেসন দরকার ওই অদুবু অনৌবা PC শিংগীদমক্তদি ৱানিঙাই ওইদে.

২.৬.২. ৱিন্দোজ ২০০০ অমগুং XP vs ৱিন্দোজ ৯৮ অমসুং ৱিন্দোজ ME

NT দা য়ুমফম ওইবা ওপরেতিং সিষ্টমশিং হায়বদি Windows 2000 নত্রগা XP অসি reliability (থাজনিঙাই ওইবা) অমসুং stability গী মতাংদদি Windows 95/98/Me গা কাংলুপ তোঙানবা অমা ওইরে. অমুক হন্না boot তৌদনা হপ্তা, থা কয়া শিজিন্নবা য়াই. করিগুম্বা প্রোগ্রাম অমা Crash (কাইথিবা) তৌখিবা থোক্লবসু অপুম্বা সিষ্টম অসিবু unstable ওইহন্দে. Hibernation অমসুং Suspend-to-RAM গুম্বা মৈ-কন্থোকপা(মাংহন্দবা) ঙম্বা মচাক কয়া অমা হাপচিল্লক্লে. মখোয়না NTFS ফাইল সিষ্টম শিজিন্নৈ. মসি হেন্না চাউবা ড্রাইভশিংদদি শিজিন্নবা নুঙাইহল্লি, খুবা খরসু হেল্লি অমসুং চেকশিনবা হেল্লি. করিগুম্বা নংনা নহাক্কী PC বু মুখপদা লাল্লবা নত্রগা মৈ মুখ্রবা থোক্লবদি নহাক্কী দাতা মাংবগী চাং হন্থে. মসিদা মশাগী Encryption তৌনবগী খুদোংচাবা হাপ্লকই. মরমসিনা, করিগুম্বা নহাক্না পাল্লবদি অকক্লবা ফাইলশিং নত্রগা নহাক্কী অপুনবা হার্ড ড্রাইভ অদুবু অতোপ্পা তোঙাম্বা Application শিজিন্নদনা পাসৱার্ড হাপচিন্দুনা অতোপ্পনা য়েংখিগদবদগী ঙাকখোকপা ঙম্মী.

ওপরেতিং সিষ্টমশিং অসিগী ৱিন্দোজ এপ্লিকেসনশিংদা হেন্না নুঙাইহনবা অনৌবা মচাক মচা মচাশিং হাপচিল্লক্লে. চহি ১০ চুপ্পা MS Office না তৌরক্লিবা Standard Windows গী সোর্টকট কীশিং খুদম ওইনা ক, কোপী, সেব, পেষ্ট, প্রিন নচিংবা কয়াসু Notepad তা হাপচিল্লক্লে. Character Map সু য়াম্না ফগহল্লে অমসুং হৌজিক্তি মসি Unicode ময়েকশিংদসু শিজিন্নবা য়ারে.

ৱিন্দোজ ২০০০ অমসুং XP গীদমক্তদি পুমনৌ নৌবা device driver গী কাংলুপ অমা চংই. Windows 95/98/ME গীদমক শাবা device driver শিংদু Windows 2000 নত্রগা XP দা শিজিন্নবা য়াদে.

অসিগুম্বা খুদোংচাদবা অসি Windows 2000 দনা XP দগী হেন্না খেংনৈ মরমদি 2000 অসি মরু ওইনা ললোল-ইতিক্কীদমক শিজিন্ননবগীদমক শাখিবনি অমসুং য়ুমগী ওইনা শিজিন্নবা খু্লাইশিংগীদি খু্লাইশিং অদুবু শারিবা manufacturer শিংনা দরকার লৈরোই খন্না শাদবদগী Windows 2000 গী device driver লৈতে. Windows 2000 অসি গেম শান্নবা অমসুং মসিগা মান্নবা খবকশিংগীদমক্তদি নুঙাইবা ওইদে.

Windows 2000 নত্রগা XP দা অরিবা Windows অমসুং DOS গী এপ্লিকেসনশিং শিজিন্নবদা চান্নদবগী অৱাবা খেংনৈ. মসিগী ওপরেতিং সিষ্টম অসি DOS তা য়ুম্ফম ওইদে অমসুং মসিদা য়াওরিবা command prompt অসিদি DOS কি মওং লাক্তুনা মতৌ তম্বনি. Windows NT গী মমাংগী এপ্লিকেসনশিং, তোঙান তোঙানবা য়ুজর একাউন্টশিংনা শিজিন্নরবদি নুঙাইতবা খেংনগনি মরমদি administrator গী অয়াবা য়াওদনা registry গী শরুক খরদি শেমদোকপা ঙমদে. অতোপা ৱাহৈ অমদা হায়রবদি, এপ্লিকেসন খরদি administrator ওইনা লোগ ওন তৌরবা খক্তদা শিজিন্নবা য়াগনি. মসিমক 16-bit Windows application(Windows 3.1 নত্রগা মমাংগী) শিংদসু অদুমক খোকই, খরনা শিজিন্নবা য়াই অদুগা খরা অমনা শিজিন্নবা য়াদে, মখোয়গী শিজিন্নবা য়াবা নত্রগা য়াদবগী অকক্লবা নিয়ম লৈতে.

২.৬.৩ Windows 2000 vs Windows XP

Windows XP দা product activation গী ৱাফম অমা লৈ. হায়বদি নহাক্না মসিবু install তৌবা মতমদা, ৱিন্দোজনা নহাক্কী PC গী specification গী snapshot অমা লৌরবা মতুংদা মদুদগী code অমা শাগ্লি. মসিগী code অসি নহাক্না Microsoft তা ওনলাইন্দা থাখিবা য়াই নত্রগা ফোন তৌরবা মতুংদা মখোয়না মদুগী চান্নবা code অমা পীরক্কনি. মদু শিজিন্নরগা ৱিদোজ অদুগী শো অদু হাংদোক্কনি. Code অসি য়াওদ্রবদি Windows অদু নুমি্ ৩০নি হেক শুবগা খবক তৌবা লেপখিনি. করিগুম্বা নহাক্কী সিষ্টমগী configuration অদু ময়েক শেংনা হোংলবা তারবদি মসি অমুক্কা হন্না তৌবা তাই. নহাক্না কয়াম কুংনা হন্না activate তৌবা য়াবগে হায়বসিদসু অখিংবা লৈ. মসি piracy(হুরানবা) খিংনবগীদমক্তনি, নহাক্কি হার্ডৱাইর অদু য়াম্না তোইনা হোংবা হোংমল্লবসু আর্থ খোক্তবা ওইগনি. মসি খোক্তনবা খ্বাইদগী ফবা পাম্বৈদি XP মাংজৌননা হাপ্লবা PC অমা লৈহনবনি. মরমদি manufacturer খরদি BIOS হেক হোংবগা শিজিন্নবা য়াদনবা BIOS তা শো লোনবা ভর্জন পুখোকই, অদুবু manufacturer খুদিংমক্তি মসি তৌদে, অমসুং Windows XP গী মশাগী ভর্জনদসু মসি হাপ্লক্তে. Windows ME অমসুং XP দা তৌবগুম Windows 2000 দা System Restore গী খুদোংচাবা অসি ফংদে.

Windows 2000 অসি গেম শানবগীদমক্তদি য়াম্না নুঙাইবা ওইদে. মসিনা DirectX পু সপ্পোর্ট তৌরবসু অদুগা য়াফম খোকপা ওইরবসু hardware অমসুং software manufacturerশিংনা মসিগা চান্নগদবা গেম,

গ্রাফিক্স ড্রাইভরনচিংবা শানবা হো□নদে মরমদি মতমদুনা য়ুমগী শীজিন্নবা মীওই অয়াম্বা Windows ME শিজিন্নে হায়না থল্লি.

Windows XP দসু অনৌবা মওংগী ইন্টরফেস কয়া শেম শারে, মদু মীওই থরনদি অঙকপা ওইখি অদুবু থরা অমনদি মদুবু পান্নখিদে. লনাই ওইনা হায়বা তারগদি মসি হেন্না লোজিকেল ওইবা মওংদা শেমদোক্লে অদুবু নহাক্লা কদায়দা করি য়াওরিবগে হায়বদুদি অমুক হন্না তম্বা তাই. অদুমকপু নহাক্লা মদু পান্দ্রবদি লৌখোকপসু য়াই.

২.৬.৪ ৱিন্দোজ XP vs লেমহৌরিবা অতৈ

মসিদা ঐহাক্লা পন্দ্রবা অমদি তশেংনা অতোপ্পা মফম অমত্তদা য়াওদবা Windows XP গী মশাগী য়াওজবা extratoys শিংনি. Windows XP হেক খোরকপদা, Windows XP গী মমাংগী ওপরেটিং সিষ্টমশিংদদি তোঙান্না তৌদবা য়ারমদবা কয়া অমা operating system অসিদা হাপচিল্লক্লে.

মসিগী অহেনবশিং অসিগী মনুংদা Build-in CD burning support(CD বর্ন তৌনবা মশাগী য়াওরকপা) অসিসু অমনি. ফ্লোপী দিস্ক অমদা তৌবগুম ফাইল হাপচিনবগুম ইবা য়াবা CD-ROMশিংদা ফাইলশিং অদুবু হাপচিন্দুনা, মেনুদগী ওপ্সন অমত্তং থল্লগা ফাইলশিং অদুবু দিস্কতা ইশিনবা য়ারে. অদুমকপু, মসিগী functionality অসি য়াম্না চমই অমসুং মসি নৌরিবশিংগীদমক ওইনা তৌই. য়ুজর অয়াম্বনা মশাগী য়াওজরকপা সপ্পোর্ট অসিগী খুদোংচাদবা অদু উরকই অমসুং তোঙানবা সোস্টৱাইর শিজিন্নবনা হেন্না পাল্লকই.

মশাগী য়াওজরকপা Firewall -মসিনা ইন্টরনেত ব্রাউস তৌবা মতমদা অহেনবা security গী মরোল অমা হাপচিল্লি. অদুবু মসি তোঙানবা Firewall utilities গুম্না মপাঙ্গল কনবা অমসুং ওন্থোক ওনশিন তৌবা নুঙাইবা ওইদে. ৱিন্দোজ মেসেঞ্জর-ইশম শন্না MSN Messenger সু কৌই. instant message থানবা প্রোগ্রাম অমনি, হৌজিক্তি মসি তোঙানবা প্রোগ্রাম অমা ওইদ্রে. মসি ওপরেটিং সিষ্টমদা পুন্না হাপচিল্লক্লে.

-করিগুম্বা নহাক্লা DOS এপ্লিকেসনশিং নত্রগা গেম য়াম্না তোইনা শিজিন্নরবদি, নহাক্লা মখোয়শিং অদু অনৌবা ভর্জনশিংদা শিজিন্নবা য়াই হায়বদু মুন্না থংদ্রবদি Windows 98 ওইনা অদুমক শিজিন্নৌ.

-করিগুম্বা নহাক্কী অনৌবা ওপরেটিং সিষ্টমদা শিজিন্নবা য়াদবা hardware শিং লৈরবদি Windows 98se শিজিন্নৌ.

- করিগুম্বা নহাক্লা অরিবা Windows ভর্জনশিং শিজিন্ননিংদ্রবা অদুগা 2000/XP দসু শিজিন্নবা য়াদ্রবদি Windows ME শিজিন্নৌ.

-নত্রগা নহাক্কী সিষ্টমগী ৱাম নত্রগা হার্ড দিস্ককী স্পেস য়াম্দ্রবদি Win98se নত্রগা ME অদুমক শিজিন্নৌ.

- করিগুম্বা নহাক্না নে-তাবা অমসুং খাজনিঙাই ওইবা পাল্লবদি Windows 2000 নত্রগা Windows XP শিজিন্নৌ.

- করিগুম্বা নহাক্কী ফাইলশিং অদু চেকশিনবা পাল্লবদি Windows 2000 নত্রগা Windows XP শিজিন্নৌ.

- করিগুম্বা নহাক্না System Restore utility শিজিন্নবা পাল্লবদি WinME নত্রগা WinXP শিজিন্নৌ.

- নহাক্না product activation পাম্দ্রবদি WinXP শিজিন্নগনু.

নহাক্কী অখংবা অদু চাংয়েং তৌজৌঃ-

ৱাহং ৪. ফোলদর অমা মতৌ করম্না শাগদগে?

ৱাহং ৫. Character map কী শিজিন্নফম করিনো?

ৱাহং ৬. Disc Defragmenter গী শিজিন্নফম করিনো?

২.৭ ৱিন্দোজ বিষ্টা দা ৱাহৌদোক অমা

মাইক্রোসোফ্ট ৱিন্দোজ অসি মশক-মওং, য়াওরিবশিং অমদি দরকার ওইবা সিষ্টমগী requirement শিং দা Windows XP গা য়েংনরুবদা অচৌবা য়াওল অমনি. অনৌবা হাপচিল্লকপশিং অসিদা অরুবা কয়ামসু য়াওরি অমসুং মসি Microsoft Office 2007 গা পুল্লি. Vista দা GUI দা অমসুং তম্বীবগী মওংদা অচৌবা অহোংবা লৈরে. অনৌবা ওপরেতিং সিষ্টম অসিগী অনৌবা মতম চংবা technique শিং অসিনা অহেনবা পোথোক পুথোকহনবদা মতেং পাংগনি.

মসিগী গ্রাফিক্সকী অহোংবশিং অসিনা মরম ওইদুনা মসিগী মমাংগী ভর্জনশিংদগী য়াম্না হেন্না থুমাং চাওশিনবা মাল্লি. মসিগী ৱিন্দোজগী এনিমেসনশিং, glass translucent windows(মিংশেলগী মনুং মপান ফাওদোক্না উবা মওং), ৱিন্দোজশিংগী ওন্থোক ওনশিনদা 3D গী মওং, দেস্কতোপ্তা লৈরিবা ৱিন্দোজশিংগী thumbnail শিং অসিনা Windows vista অসি style না থল্লবা অমা ওইনা উহল্লি.

Windows Vista অসি অহানবা উবদদি, গ্রাফিক্সকী অহোংবা অসি উবা ফংই অদুবু মদুবু মখা তানা শিজিন্নরবা মতুংদদি অনৌবা কয়া অমসু ফংগনি. Start menu দা য়াওবা প্রোগ্রামশিংগী পাকখোক্তবা মওং নত্রগা অনৌবা security গী ওইবশিং খুদম ওইনা মাংনিঙাই ওইবা অহোংবা লাকপা মতমদা খোরকপা য়ুজর একাউন্ট কন্ট্রোল ৱিন্দো অসিনচিংবনি.

ৱিন্দোজ ভিষ্টানা মসিগী Sidebar হায়না খংনবা মফম অসিদা Gadget শিং, অচম্বা অনৌবা-হাপচিলকপশিং য়ুজরশিংদা উহল্লি. Gadget শিং অসিনা অঙৈং-অশাগী পাও অমদি ষ্টোক্কী ই-পাউ কয়া পী.

২.৭.১ ৱিন্দোজ বিষ্টাগী Editionশিং

অল্টিমেটঃ- মসিগী অল্টিমেট পেক্কেজ অসিদা অনৌবা AERO গ্রাফিক্সকী ইন্টরফেস, হেন্না ফগ্‌হল্লবা security, networking গী অনৌবা ওপ্সনশিং, গেমশিং অমসুং পুখোক -পুশিন্দা হেন্না নুঙাইহল্লবা, অখন্নবা download applicationশিং অমসুং অনৌবা media center গী মচাকশিং য়াওরি.

হোম প্রেমিয়মঃ- মসিগী হোম প্রেমিয়মগী পেক্কেজ অসি য়ুমদা অমসুং কোইপু পুদুনা শিজিন্ননবগীদমক অখন্নবা ওপরেটিং সিষ্টমনি. মসিনা security, networking অমদি productivity দা অহেনবা কয়া অমা পী.

হোম বেসিকঃ- হোম বেসিক কী পেক্কেজ অসি ইন্টর্নেপ ব্রাউস তৌবা অমদি ই-মেল চেক তৌবা দরকার লৈবা মীশিংগীদমক্কি. মসিগী ককথরবা ভর্জন অসি setup তৌবদা অচম্বা মেছিন অমদা শেমদোক-শেমজিন তৌবদা লাই. মসিগী ভর্জন অসি AERO GUI গী মওং ওইদে. মসিগী ভর্জন অসি ইচম চম্বা সিষ্টম টাস্কশিং পাংথোক্লবগীদমক শিজিন্নগনি.

বিজিনেসঃ- বিজিনেস পেক্কেজ অসি অপিকপা ললোল ইতিক্কী লমদা শিজিন্ননবগীদমক শাবনি. মসিগী পেক্কেজ অসিগী মশক্তি networking দা অহেনবা খরা, VPN শিজিন্নবা ওফিস কর্মচারিশিংদা হেন্না খুদোং চাহনবা, নেটৱার্ক ড্রাভশিং মেপ তৌবা নত্রগা কর্ম্মচারিশিংগী কম্প্যুটর শিজিন্নবগী চাং য়েংবা অসিনি.

ইন্টরপ্রাইজঃ- ইন্টরপ্রাইজ ইডিসন অসিনা অচৌবা কম্পনিশিংদা লাইসেন্স কয়ামরুম পী. মসিগী ভর্জন অসিদা ললোল-ইতিক্কী মচাকশিং অমদি অচৌবা সংস্থানশিংদা দরকার লৈগদবা মচাকশিং অদু হাপ্পী. করিগুম্বা কম্পনি অমগী upgrade তৌগদবা কম্প্যুটর মশিং য়াল্লবদি, খ্বাইদগী ফবা উপায়দি মসিনি.

২.৭.২ ৱিন্দোজ AERO ইন্টরফেস

AERO ইন্টরফেস হায়বগী ৱাহন্থোক্তি Authentic, Energetic, Reflective অমসুং Open হায়বনি. ৱিন্দোজ বিষ্টানা অনৌবা মওংদা তৌবা গ্রাফিকেল য়ুজর ইন্টরফেস অমা উহল্লি. AERO ইন্টরফেস অসি ৱিন্দোজ বিষ্টাগী খরা ৱাংবা ভর্জনশিং হায়বদি Home Premium, Business, Ultimate অমসুং Enterprise Editions শিংদা ফংই. নহাক্কী সিষ্টমদা AERO য়াওবগী কান্নবদি মরুওইনা শুমহ্নিঙাই ওইনা ফজবা অসিনি অদুবু মসিনা দোকুমেন্টশিংবু অরাইবা মওংদা হাংদোক্তুনা অমদি শেম-শাদুনা পোথোক পুথোকপগী চাং ৱাংখ্হল্লি.

AERO ইন্টরফেস থক্তদা উবা ৱিন্দোজশিংবু মিংশেলগুম্না মনুং মপান হায়রপ ফাওদোক্লা উবা মওং অসি ৱিন্দোজগীদি পুম্নৌ নৌবা অমনি. মসিদা ৱিন্দোজশিং অদু হায়রপ মনুং মপান ফাওনা উদুনা মদুগী মথাদা হাংদোক্তুনা লৈবা অতোপ্পা ৱিন্দোজ শিংবুসু উহল্লি. The new interface gives the feeling of being more open and productive. ৱিন্দোজশিং অসিগী Opacity(মনুং মপান ফাওনা উবগী চাং) অমসুং মচু হোংদোক হোংজিন তৌবা য়াই. মসিনা য়ুজরশিংবু মাগী তৌরিবা থবক অদুগী ফিভমগী মথা পোন্না নুঙাইনবা শেমদোকচবা য়াই.

থংজিনগদবাঃ- Windows AERO অসি Windows Experience index অসি ৩.০ দগী চাওনা থল্লগা মশা মথন্তা enable ওইহনগদবানি.

১. ষ্টার্ট বউনদা ক্লিক তৌরগা Control Panel খল্লু. System and maintenance তা ক্লিক তৌরো অদুগা Performance Information and Tools দা ক্লিক তৌ.

২. নহাক্কী কম্প্যুটরগী Windows Experience Index গী base score অমসুং subscore শিং য়েংউ. করিগুম্বা নহাক্কী কম্প্যুটরগী hardware হাপচিনখ্রবা অদুগা score গী অহোংবা অদু উবা পাল্লদি Update my score দা ক্লিক তৌ. করিগুম্বা নহাক্লা base score অমা নত্রগা subscore শিং অদু উবা ফংদ্রবদি Score this computer দা ক্লিক তৌ.

AERO ইন্টরফেসতা Windows Flip নত্রগা Flip 3D গী ওপ্সন অসি য়াওই. মসিনা নহাক্কী দেস্কতোপ্তা হাংলিবা ইনফোর্মেসনশিংবু লাইনা শিজিন্নবা য়াহল্লি. মসিগী function অসি উনবগীদমক ALT+Tab কী পুন্না

নম্মু. মসিনা নহাক্কী হাংদোক্তুনা থল্লিবা এপ্লিকেসনশিংগী Live thumbnail শিংদা চোংদুনা চ□কনি. মমাংগী Windows গী ভর্জনশিংদা Alt+Tab শিজিন্নবা খু□লোইরবা মীশিংদি, মসিগী মনুং মপান ফাওদোক্লা উবা ঙম্বা অমসুং Live thumbnail গী কান্নবা অসি য়াম্না থুনা খংবা ঙমগনি. মসিনা হাংদোক্তুনা লৈবা ৱিন্দো অমবু য়াম্না নুঙাইনা থিবা য়াগনি.

Windows Flip তা নত্তনা ৱিন্দোজ বিষ্টানা য়ুজরশিংবু ৱিন্দোশিংবু 3D গী মওংদা হাংদোকপসু য়াহল্লি. 3D Flip কি মওং অসি Windows key+Tab শিজিন্নদুনা Activate তৌবা য়াই. তৌদুনা য়েংউ.

য়ুজর ইন্টরফেস configure তৌবাঃ-

ৱিন্দোজগী AERO ইন্টরফেস অসি শিজিরিবা য়ুজরদুগী দরকারগী মথা পোন্না হোংদোক হোংজিন তৌবা য়াই. মসিগী শেম্বগী মওং অসি Microsoft Windows XP না মাগী theme শিং হোংবা য়াবা অদুগা মান্নে. মচু হোংদোকপনা OS অদু য়ুজরনা হেন্না শিজিন্নবা নুঙাইহল্লি.

হৌজিক ঐখোয় ইন্টরফেসকী মশাগী লৈজবা মিংশেলগী মওং অদুদগী অপাম্বা মচু অমদা হোংদোকশি.

১. Desktop তা রাইট ক্লিক তৌরগা Personalize খল্লু.

২. খ্বাইদগী মথক্তা য়াওবা Window Color and Appearance খল্লু.

৩. হান্ননা শেল্লগা থল্লবা মচুশিং কাংলুপ অদুদগী মচু অমা থল্লো নত্রগা Show Color লিঙ্কতা ক্লিক তৌদুনা ইশাগী ওইবা মচু অমা শেমজবসু য়াই.

৪. OK দা ক্লিক তৌরবা মতুংদা নহাক্না অনৌবা মচু শেন্নবা ৱিন্দো অমা থোরক্কনি.

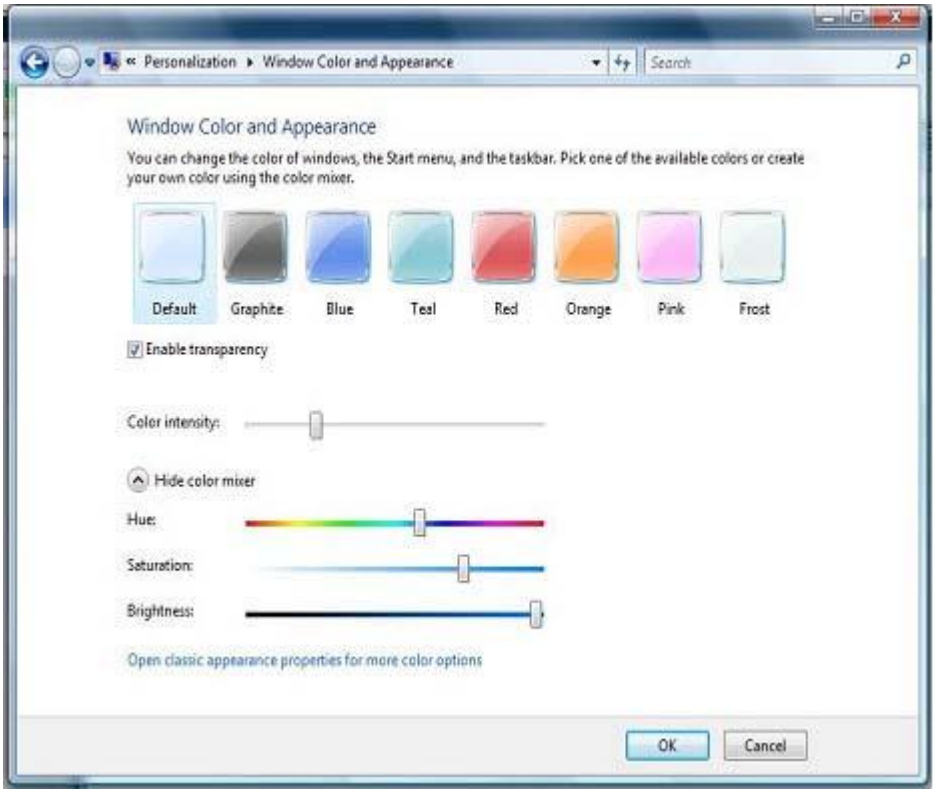

Personalize management স্ক্রিনদগী নহাক্না Windows Vista দেক্সটোপকী অতোপ্পা মচাকশিংবুসু শেমদোক শেমজিন তৌবা য়াই. খুদম ওইনা নহাক্কী ইমুং-মনুংগী ফোতোবু নহাক্কী দেস্কতোপকী ব্যেকগ্রাউণ্ড ওইহনবদগী হৌরগা ৱিন্দোজগী মনুং মপান ফাওনা উবা ঙম্বগী চাং ফাওবনি.

দেস্কতোপ ব্যেকগ্রাউণ্ডবু মশাগী লৈজরম্বা অদুদগী অতোপ্পা হোংদোকপা.

১. দেস্কটোপ্পা রাইট ক্লিক তৌরগা Personalize দা খল্লু.

২. Personalize Management স্ক্রিনদগী Desktop Background খল্লো.

৩. Microsoft কী হান্না য়াওজরম্বা picture অমা খল্লো নত্রগা নহাক্কী দেস্কটোপ্পা লৈবা অপাম্বা picture অমা খন্ননবগীদমক drop down মেনু অদু শিজিন্নৌ.

৪. নহাক্না picture অদুবু থোকহন্নিংলিবা মওং হায়বদি Stretched, Tiled নত্রগা Centered খল্লো. Stretched তৌরবদি image অদু মোনিটরগী অপাকপা অদু থুংনা শন্দোকই(মসিদা নাকল অমদগী নাকল অমদনা হেন্না পাক্না শন্দোকখিবসু য়াই), Tiled তৌরবদি য়ুংনা অমসুং ফৈনা ফোতো অদু হঞ্জিন-হঞ্জিনবা মওংদা শিন্দোরক্কনি অমসুং Centered শিজিন্নরবদি দেস্কটোপকী ময়াইদা ফোতো অদু লৈগনি.

৫. OK দা ক্লিক তৌ.

Accessibility Feature শিং শেম-শাবাঃ-

Windows Vista অসি Accessibility Feature শিংদা য়াম্না হাপচিল্লক্লে. খোঞ্জেলবু মশক খংদোক্লবা সোফ্টৱাইর (Speech recognition software) অসি Operating system অসিগী মশা মনুংদা য়াওজরক্লে. Accessibility feature শিং অসি নামা শোইরবা মীশিংগী খক্তা নত্তে- মশিগী ওপ্সন অসি কন্ট্রোল পেনেলদা উবা ফংগনি. মসিনা নহাক্কী মী□কী অৱাবা হন্থহনদুনা নহাক্কী তৌবা ঙম্বগী চাং হেনগ□হনগনি লোইননা নহাক্কী অঙাংশিংগীগমক হেন্না ফবা ওইগনি. .

Ease of Access Center না য়ুজরশিংদা Operating system অদুগী Accessibility feature শিং শেমদোক শাদোক্লবা স্ক্রিন অমাথক্তদগী পুম্নমক শেমদোক শেমজিন তৌবা য়াহল্লি. Ease of Access Center গী মনুংদা স্ক্রিনদা লৈবা ময়েকশিংবু চাউথোক্লা উহনবা, হাংদোক্লবা দোকুমেন্টশিংবু পাথোক্লবা narrator, on-screen keyboard, অমসুং অনৌবা speech recognition software অসিনি.

ময়েক, কর্সর অমসুং আইকোন শিংবু চাউথোক্লা উহনবাঃ

নিংথিনবা উবা ঙমজদ্রবা মীশিংগীদমক স্ক্রিন্দা থোক্লিবা ময়েক্কী চাউবগী চাং অদু হেনগ□হন্নিংলে হায়না লৌরসি. Ease of Access Center গী মনুংদা য়াওবা ওপ্সন অসিনা তৌবা ঙম্বগী চাং অসি য়াম্না লাইনা হেনগ□হল্লি.

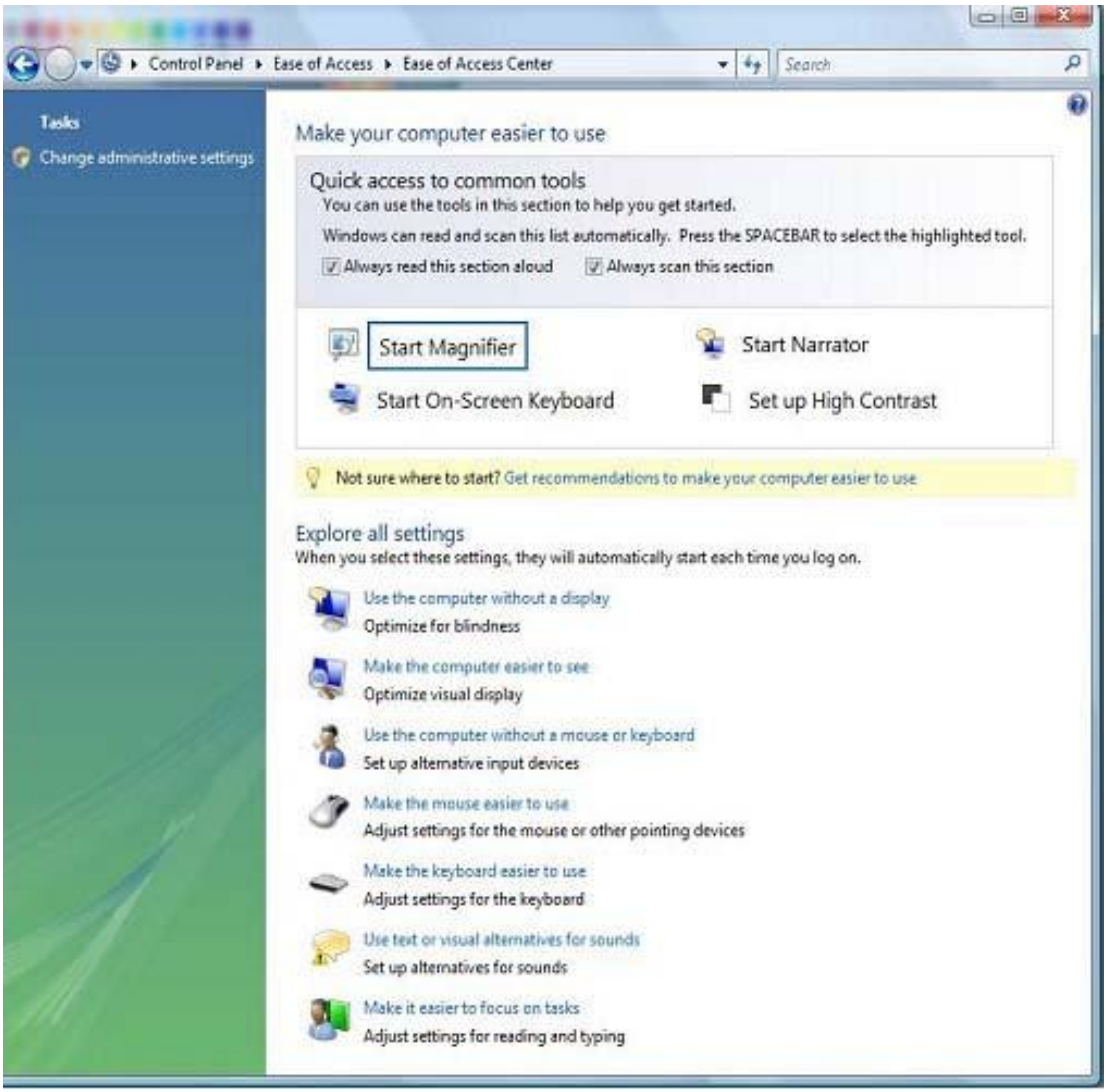

কম্প্যুটরবু দিস্প্লে য়াওদনা শিজিন্নবাঃ-.

মি□ উদ্রবশিংগীদমক কম্প্যুটর অসি ৱা ঙাংহনবা য়াই. মসিনা সিষ্টম মেসেজশিং, স্ক্রিন্দা থোক্লকপা ময়েকশিং অমসুং স্ক্রিন্দা তৌরিবা থবকশিং অদু পাথোক্তুনা থংহল্লি. মসিগীদমক Use the computer without a display দা থল্লু.

উবদা নুঙাইনবগীদমক কম্প্যুটরবু শেমদোকপাঃ-

স্ক্রিন্দা থোকপা থৌদোকশিংবু নিংথিনা উবা ঙমদ্রবা মীওইশিংগীদমক সেট্টিং অসি শিজিন্নদুনা য়াম্না নিংথিনা শেমদোকপা য়াই. High Contrast কলর স্কিম অসি শিজিন্নদুনা দোকুমেন্টশিং, ৱেবসাইটশিং নত্রগা মথোয়না উরিবা স্ক্রিনশিং

অদু য়াম্না থুনা অমুবা অমদি অঙৌবা ময়েক থক্তগী ওইবা ভর্জন অমা ওইহনবা য়াই. মসিবু য়াম্না থুনা ওইহন্নবগী কী (Quick key) দি ALT+Left SHIFT + PRINT SCREEN নি. মেনু অসি শিজিন্নদুনা Narrator বু থগ্পা অমসুং মুথ্পা য়াই.

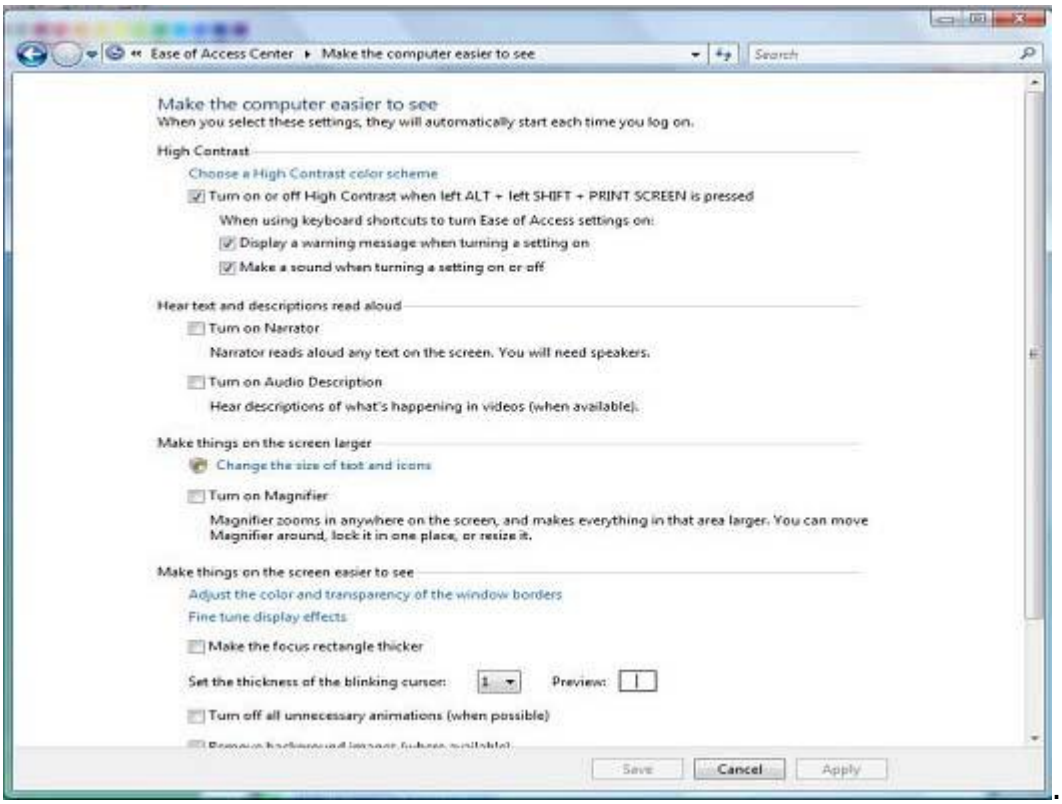

মসিগী মনুংদা য়াওরিবা Magnifier না স্ক্রিনগী শরুক থরবু চাউথোক্লা উহনবা ঙমহল্লি. মসিদা য়াওরিবু মেনু অসি শিজিন্নদুনা মসিবু(Magnifier) বু মুথ্পা অমসুং থাগ্পা য়াই. Magnifier management স্ক্রিন শিজিন্নদুনা ময়েকপু 2X তগী 16X ফাওবা য়ৌনা চাউথ্হনবা য়াই. Magnifier অসি স্ক্রিনগী মথক, ওই, নত্রগা য়ে অমসুং মথা থংবা শরুক্তা নপশিনবা য়াই.

Magnifier বু থাগ্পাঃ-

১. Start Menu দা ক্লিক তৌ.

২. Accessories দা ক্লিক তৌরো.

৩. Ease of Access ফোল্দর সেলেক্ট তৌরো.

৪. Magnifier সেলেক্ট তৌরো.

৫. ফিগরদা উ□লিবা অসিগুম্না মেনুদগী Scale factor সেলেক্ত তৌরো.

৬. মেনুদগী Dock position খল্লো.

৭. নহাক্না Magnifier শিজিন্নবা তোক্লিংলবা মতমদা মেনু অদু মুখ□লো.

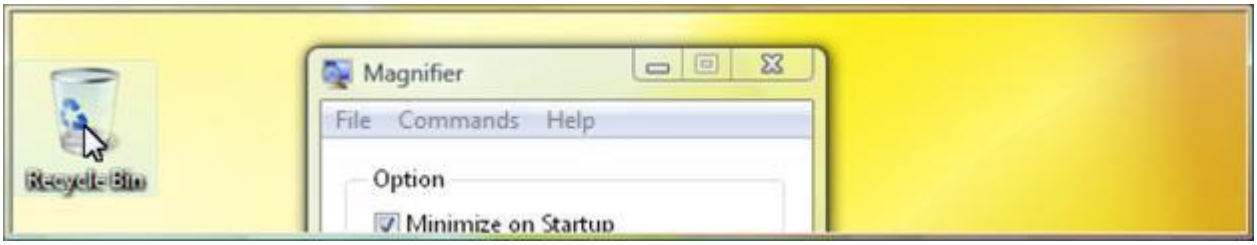

Ease of Access Control Panel শিজিন্নরগা, অতোপ্পা ইনপুট দিভাইশিংগী খুথাংদা য়ুজরশিংনা কম্প্যুটরগা পাউ ফাওদোক্লবা য়াই খুদম ওইনা মাইক্রফোন. কীবোর্ড শিজিন্নবদা নুঙাইতবা য়ুজরশিংগীদমক্তা, কমাণ্ডশিংবু তাইপ তৌদুনা নত্রগা ক্লিক তৌদুনা পীবগী মহুত্তা Speech recognition software শিজিন্নদুনা পীবা য়াই.

নামা শোইরবা য়ুজরশিংনা য়াম্না মাউস কর্সর নত্রগা on-screen keyboard পাল্লম্বা য়াই. মসিনা খরা হেন্না চাউখ□পা ময়েক অচৌবনা টাইপ তৌবা ঙমহল্লি. অসিগুম্বা হাপচিল্লকপশিং অসিনা মরম ওইদুনা শোইনাইরবা মীওইশিংনা শিজিন্নবদা হেন্না লায়বা ওইহল্লি. অমদা পুন্না য়াওরবা Ease of Access না Windows Vista বু কৈথেলদা খ্বাইদগী হেন্না পাল্লরবশিংগী মরক্তা অমা ওইহল্লি অমদি মমাংদা লৈরম্বশিংদগী হেন্না ফগ□লবা ওইহল্লি.

২.৭.৩ ৱিন্দোজ বিষ্টা শিজিন্নবা

অনৌবা ষ্টার্ট মেনুঃ-

মসিগী অনৌবা ষ্টার্ট মেনু অসি য়েংবদদি XP গী ষ্টার্ট মেনুগা মান্নে অদুবু য়ুজরনা শিজিন্নবা নুঙাইনবা কয়া অমদি হাপচিল্লে. হৌজিক্কী ওইনদি ৱিন্দোজগী ষ্টার্ট মেনুদা খিবা নুঙাইনবা মচাক হাপচিল্লক্লে. মসিনা ফাইল অমবু মদুগী keyword নত্রগা ৱাহৈ খরা ইশিল্লগা কদাইদা লৈবগে হায়বদু পুখোকপা য়ারগনি. মসিগী মশানা য়াওজরবা মচাক অসি শিজিন্নরগা picture অমা খিদোকপা, সিষ্টম ফাইল, দোকুমেন্ট নত্রগা অতোপ্পা ফাইল ৱিন্দোজগী ফাইল অমা হেক্তা খিদোকপদা মতেং পাংগনি. ৱিন্দোজনা কম্প্যুটর অদুবু index তৌখোকই অমসুং মরি লৈনবা term অমা, ৱাহৈগী শরুক খরা অমসুং অতৈ পিরকপা মতমদা লাইনা খিদোকই. মসিগী খিবগী মচাক অসিদা নত্তনা Start Menu না XP দা তৌবগুম্না Program ফোলদর অদু নাকন্দা পাকখোকপা তৌহন্দে. সেলেক্ট তৌরবা অমবু মখা তানা নাকন্দা পাকখোকপগী মহুত্তা মফম অদুমক্তদা পাকখোকই. কম্প্যুটরদা, Network তা Link তৌনবা অমদি অতৈ কয়া অমসু য়াওরি.

ৱিন্দোজ এক্সপ্লোরর শিজিন্নবাঃ-

Windows Explorer অসি Start Menu দা য়াওবা Computer হায়বা Link অদুদা ক্লিক তৌরগা উবা ফংগনি. মসিনা কম্প্যুটর অদুগী মনুংদা করি য়াওরিবগে হায়বদু উ□পা ৱিন্দো অমা খোরক্কনি. মসিগী ওইখংবা শরুক্তনা ফোলদরশিং উ□লি অমসুং মসিগী মরুওইবা শরুক্তনা শিজিন্নরিবা ড্রাইভশিং অদু উ□লি.

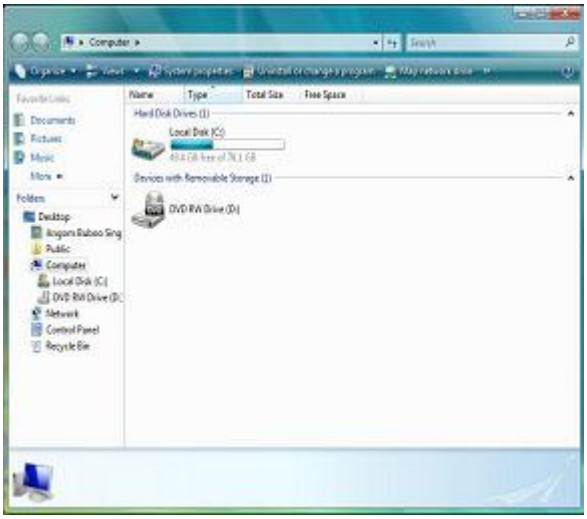

মশিগী ওই থংবা নাকন্দা লৈরিবা Folder tree অসিনা নহাক্কী কম্প্যুটরদা য়াওরিবা ফোলদরশিং অমদগী অমদা ওন্থোক ওনশিন তৌবা য়াহল্লি. ৱিন্দো অদুগী য়ে থংবাগী মথক্তা, ফাইলশিংবু খুনা খিদোক-খিজিন তৌবা য়ানবগীদমক Search য়াওই. অনৌবা Windows Explorer অসিদা Add or Remove Programs, System Property শিং য়েংনবা অমসুং ৱিন্দো অদুগী উবগী মওং অদু হোংদোক্লবা ওপসনশিং য়াওরি.

লনাইগী ওইবা ফাইলশিংদি য়ুজরগী মমিং অদুগী মনুংদা য়াওই. য়ুজর অদুগী মরুওইবা দোকুমেন্ট কয়া য়াওরবা Document ফোলদর অসি হৌজিক কদায়দা লৈবগে হায়বদু পুথোকশিঃ-

১. ফাইল ফোলদরগী মনুংদা য়াওবা য়ুজরগী মমিংদুগী হেক মথংদা লৈবা তেনজৈ অদুদা সেলেক্ট তৌরো.

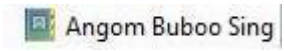

২. Documents ফোলদরগী হেক মথংদা লৈবা তেনজৈ অদু সেলেক্ট তৌরো. 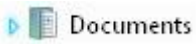

৩. য়াওরিবা ফাইলশিং অমসুং ফোলদরশিং অদু Preview pane অদুদা উনবগীদমক Documents ফোলদরদা ক্লিক তৌরো.

২.৭.২.২ ফাইলশিং বর্ন তৌবা(CD নত্রগা DVD দা ফাইলশিং ইশিনবা)

অনৌবা কম্প্যুটর সিষ্টম অয়াম্বা CD-RW নত্রগা DVD-RW অদুমক য়াওজরক্লে. মসিগী ড্রাইভশিং অসিনা ফাইলশিংবু ইরাই লাইনা CD নত্রগা DVD দা ইশিনবা নত্রগা backup তৌশিনবা য়াহল্লে. Windows Explorer শিজিন্নরগা য়ুজরনা অখন্নবা মফম অমদা লৈবা ফাইলশিংবু দিস্কতা ইশিনবা(Burn তৌবা) য়াই. নহাক্কী

মরুওইবা দোকুমেন্টশিং, pictureশিং অমসুং video শিংগী backup disk অমা শাবদা Windows Explorer না ইরাই লাইহল্লি.

১. Windows Explorer গী preview pane দগী মাউসকী ক্লিক অমখক্তংনা ফোলদর অদুবু সেলেক্ট তৌরো.

২. মেনু বারদগী Burn খল্লু.

৩. Disk volume অদুগী মমিং পীয়ু.

৪. মখা তানা অমুক য়াওরিবা ফাইলশিং অদু শেমদোক-শেমজিন তৌবা, ফাইল হাপচিনবা নত্রগা লৌখোকপা পাল্লবদি Live File System খল্লু, অদুগা অমুক খক্তং ইখ্রবা মতুংদা মখা তানা অমুক ইশিনবা য়াদনবগীদমক Mastered খল্লু.

৫. Next তা ক্লিক তৌরো.

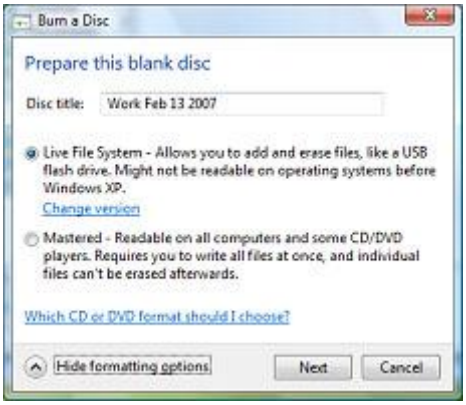

৬. দিস্ক ড্রাইভ অদু ফোর্মেট তৌরো.

৭. ফাইলশিং অদু দিস্কতা মখন্তা ইশিনজরক্কনি.

৮. দিস্ক অদু লৌখোক্লো অদুগা মমিং থাজিল্লো.

৯. লোইরে.

২.৭.৪ ৱিন্দোজ কন্ট্রোল পেনেল

কন্ট্রোল পেনেল অসিদা মখল মখা কয়াগী ওপ্সনশিং য়াওরি. মসিনা নহাক্কী কম্প্যুটরগী সেট্টিং কয়া নত্রগা কন্ট্রোল ওপ্সন কয়াবু শেমদোক শেমজিন তৌবা য়াহল্লি. কন্ট্রোল পেনেলগী মনুংদা য়াওরিবা অদুবু উনবগী মওং অনি লৈ. মদুগী মনুংদা অমদি Standard view নি. মসিগী মওং অসিদা মেনু খুদিংমক অদুনা করি করি তৌগদগে হায়বনচিংবগী ৱারোল ই. অতোপ্পা মওং অমদুনা Classic view নি. মসি কৌরিবগী মরমদি হান্নগী ৱিন্দোজগী ভর্জনশিংদা মসিগী মওং

অসি শিজিন্নে. ক্লাসিক ভিয়ু অসিদি ইচম চন্বা, control panel extensionশিং অদুগী সোর্টকট য়াওবা ফোলদর অমগা মান্নে. মসিনা নহাক্না অপাম্বা ওপ্সন অমা দবল ক্লিক তৌদুনা হাংদক্কনি অমসুং শেমদোক-শেমজিন তৌগনি. ক্লাসিক ভিয়ু অসিসু নহাক্কী অপাম্বগী মতুং ইন্না মথং মনাও নাইনা শিন্দোকপা, কাংলুপ নাইনা থায়দোকপা অমসুং বউনশিংগী মওং হোংদোকপা য়াই.

কন্ট্রোল পেনেল অদু উনবগীদমক, ষ্টার্ট মেনু হাংদোক্লো অদুগা য়েথংবা শরুক্তা লৈবা Control Panel হায়না ইবা control panel গী link অদুদা ক্লিক তৌরো. কন্ট্রোল পেনেলবু হাংদোক্লবা অতোপ্পা মওং অমদি Control Panel গী মথাদা লৈবা Search bar দা Control হায়না তাইপ তৌবনি. নহাক্না মসি কমাও প্রোম্পতা control হায়বসি তাইপ তৌরগসু উবা ফংগনি. কন্ট্রোল পেনেলগী শরুকশিং অদু অথন্নবা কমাও থরা পীরগা পুথোকপা য়াই. থুদম ওইনা control keyboard হায়না পীরগা কন্ট্রোল পেনেলদা য়াওরিবা কীবোর্ড applet অদু পুথোকপা য়াগনি.

কন্ট্রোল পেনেলদা য়াওরিবা মেনুশিংদি System and Maintenance, User Accounts, Security Appearance and personalization, Network and Internet, Clock, Language and Region, Hardware and Sound, Ease of Access, Programs and Additional Options নি. নহাক্না Vista গী অনৌবা থরসু উবা ফংগনি. খুদম ওইনা নহাক্না মেনুশিংদা চংলুবা মতমদা breadcrumb navigation গী মওংশিং উগনি. করিগুম্বা নহাক্না level অমা অমুক হন্দোক্লিংবা তারবসু Back বট্টনদা নত্রগা breadcrumb navigation দা য়াওরিবা হান্নগী item শিং অদুদা ক্লিক তৌরগা উবা ফংগনি.

২.৮ ৱারোইশিন

পন্দুপ অসিদা ৱিন্দোজ 2000 প্রোফেসনেলগী মথল মথা কয়াগী মচাকশিংগী মরমদা নৈনখ্রে, খুদম ওইনা হায়রবদা Desktop, Start button, Start menu, My Documents, My Computer, Recycle Bin অমসুং মখোয়গী শিজিন্নফম অমদি মখৌশিং. কন্ট্রোল পেনেলদা লৈবা টুল থরদি মতৌ করম্না display setting, মতম অমসুং তারিক হোংদোক্কদগে হায়বনচিংব অদুসু নৈনখ্রে. ৱিন্দোজ এসেসোরিশিং হায়বদি Notepad, Paint, character map, system tool শিং খুদম ওইনা scandisk, disk defragmenter নচিংবসু নৈনখ্রে.

Microsoft Vista ওপরেটিং সিষ্টম দা ৱাহৌদোক অমা পিদুনা মসিগী অনৌবা হেন্না ফজবা মওং, অনৌবা খু্শু খু্লাই কয়া অমসুং হান্নগী ৱিন্দোজগী মশকশিংগা মান্নবা ইন্টরফেসশিং অসিনচিংবা কয়া অমসু নৈনখ্রে. ৱিন্দোজ বিষ্টানা অনৌবা security feature কয়া, অনৌবা Graphical User Interface (GUI) গী মওং অমসুং professional শিংগী নুমি্ খুদিংগী তৌরিবা থবকশিংদা মতেং পাংবা টুল(Support tool) কয়া অমা পীরি.

২.৯ পাউখুমশিং

পাউখুম ১ - কন্ট্রোল পেনেলদা হার্ডৱাইর অমসুং সোফ্টৱাইর গী সেট্টিংশিং হোংদোক্লবা টুলশিংগী কাংলুপ অমা য়াওই.

পাউখুম ২ - রিসাইকল বিন অসি মুখ্রবা ফাইলশিংবু, দিস্ককী পীখিবা চাং অমা য়ৌদ্রিবা ফাওবা হাপচিন্দুনা থন্নবা মফমনি. মতমদু য়ৌরবা মতমদদি মখাতানা অমুক হাপচিন্দুনা থমদ্রে. হান্ননা মুখ্রবা করিগুম্বা থরা অমুক হঞ্জিলহন্নবগীদমক মসিবু হাংদোকপা য়াই.

পাউখুম ৩ - দেস্কটোপকী অহাংবা মফম অমদা রাইট ক্লিক তৌরো অদুগা properties খল্লু. Screen saver টেবকী মতেংনা মী অমনা মশানা পাম্বা স্ক্রিন সেভর অদু থনবা য়াই. স্ক্রিন সেভর অদু থোরক্লবগী মতম অমসুং স্ক্রিন সেভর অদুনা নহাক্কী ফাইলশিংবু ঙাকথোক্লবগীদমক পাসৱার্ড পীবা য়াই. নহাক্না স্ক্রিন সেভর অদুগী সেট্টিং অদু শেমদোক্লবগীদমক সেট্টিং ওপ্সন্দা ক্লিক তৌ.

পাউখুম ৪ - i) ৱিন্দোজ এক্সপ্লোরগী ফাইল মেনুদা য়াওবা New দা ক্লিক তৌ.

ii) সবমেনুদগী Folder ওপ্সন খল্লু.

iii) অনৌবা ফোলদর অদুগী মমিং অদু ইশিল্লু অমসুং Enter নম্মু.

পাউখুম ৫ - Character map অসি দোকুমেন্টতা Special Character শিং হাপচিনবা মতমদা শিজিন্নে.

পাউখুম ৬ - Disk Defragmenter অসি ফাইলশিং অমদি দিস্ককী অহাংবা মফমবু শিন্দোক শিনজিন তৌবদা শিজিন্নে. মসিনা প্রোগ্রামশিংবু খুগ্‌হল্লি.