চেপ্টর ৭: WWW অমসুং ৱেব ব্রাউজর

৭.০ ৱাহৌদোক

৭.১ পান্দমশিং

৭.২ ৱেব ব্রাউজিং সোফ্টৱায়ার

৭.২.১ ৱেব নেভিকেট তৌবা

৭.২.২ ইন্টর্নেট এক্সপ্লোরর

৭.২.৩ নেটস্কেপ নেভিগেটর

৭.৩ ইন্টর্নেট এক্সপ্লোরর মশক লাকপা(কনফিগ্যুর তৌবা)

৭.৪ ৱেব ঈপোম নাইবা

৭.৪.১ ইন্টর্নেট এক্সপ্লোরর এস্সেস তৌবা

৭.৪.২ ফেভোরাইটস ফোল্দর শিজিন্নবা

৭.৪.২ কন্টেন্ট থীবা

৭.৪.৪ ৱেব লমাইশিং ডাউন্দলোদ তৌবা

৭.৪.৫ ৱেব (পেজেশিং)লমাইশিং নমথোকপা

৭.৫ ৱা মচং

৭.৬ পাউখুমশিংগী মওং

৭.০ ৱাহৌদোক

ইন্টর্নেট হায়বসি পৃথীবীদা মিলিয়নগী মথক্তা লৈরিবা কমপ্যুটরশিংবু শম্নহল্লিবা কমপ্যুটর নেট ৱাক্কী খোমজিনবা অমনি । WWW না ইন্টর্নেট সার্ভিস খুদিংমক হায়বদি মমাংগী চেপ্টরদা নৈনখিবা অমদি মদুদগী হেনবশিং শরুক য়াহল্লি। অদোম্না ডোকুমেন্টশিং, অউৎপ, মমিশিং, এনিমেশন অমশুং ভিডিও, ঈশৈ অমশুং খোক্তেলগী ফাইলশিংদা পুক্লিং চংবা, খোক্তেল থাদোকপা অমদি হন্না লৌশিনবা হায়বদি পৃথীবীদা লৈরিবা লৈরিবা সোফ ৱায়ার অমদা হেক্তা রন তৌরিবা অউৎপা প্রোগ্রামশিং, মসিগী থবকশিং অসি পাংথোক্লবগীদমক অদোমগী কমপ্যুটরদা হার্দৱায়ার অমদি সোফৱায়ারদা য়াওরিবা খুদিংমক রিট্রাইভ তৌবা য়াগনি।

ইন্টর্নেট ব্রাউজরনা অদোম্বু ইন্টর্নেট শম্বা অমশুং কমপ্যুটরশিংশিদা লৈরিবা ঈ-পাউগী অচৌবা পুক্কৈদা য়াম্না য়াংনা এস্সেস তৌবা য়াহল্লি । করিগুম্বা অদোম্না ঈ-পাউ থিরিবা ওইরবা নত্রগা মদু কমপ্যুটরদা থাখ্রবা, ইন্টর্নেট ব্রাউজ তৌবা লায়নবা য়েংশিল্লু।

৭.১ পান্দমশিং

মসিগী পরাসি লোয়রবা মতুংদা অদোম্না পাংথোকপা ঙমগদৌবশিং

- ৱার্ল্ড ৱাইদ ৱেব শন্দোক্লা তাকপা
- তোঙান-তোঙানবা ব্রাউজরশিংগী মথল খংবা
- ৱেবসাইটশিং অমশুং ৱেব লমাইশিং থীবা
- ইন্টর্নেট এক্সপ্লোররদা ডাউন্দলোড তৌবা অমশুং থীবা

৭.২ ৱেব ব্রাউজিং সোফ্টৱায়ার

ৱেব পেজ(লমাই) অমা হায়বসি HTML কৌবা কমপ্যুটরগী লোন্দাদা ইবা ইলেক্ট্রোনিক ডোকুমেন্ট অমনি । ৱেব লমাই অমদা টেক্স, গ্রাফিক্স, ভিদিও, এনিমেসন অমশুং সাউন্দ লোয়ন-লোয়ননা ডটা ইন্ট্রিগী মওংগুম্বা ঈ-পাউশিং লৌথোক-লৌশিন তৌবগী মচাকশিং (ইন্টরেক্তিব ফিচরশিং) য়াওবা য়াই। ৱেবসাইট অমা হায়বসি অমা নত্রগা অমদগী হেনবা ৱেব পেজশিং হায়বদি মান্নবা থীম অমদা মরী লৈনবা খুদম ওইনা মীওই অমা, লল্লোন-ইতিক, লুপ, নত্রগা হীরম অমা, খুদম ওইনা শান্ন খোতনবগী খোমজিনবা মশক অমনি । অহানবা লমাই অসিবু হোম পেজ হায়না কোই, মসিনা সাইটতুদা য়াওরিবা হীরমশিং তাক্তুনা ইন্দেক্স অমগুম্না মথৌ তৌই। হোম পেজদগী হায়পরলিঙ্কশিংদা ক্লিক তৌদুনা অদোম্না অতোপ্পা ৱেব (পেজশিং)লমাইশিং চংবা য়াই।

ব্রাউজর অমা হায়বসি অদোমগী কমপ্যুটরদা য়াওবা কমপ্যুটরদা অদোম্বু WWW ডোকুমেন্টশিং উহল্লিবা অমদি ইন্টর্নেট শিজিন্নবগী টেক্স ফোর্মেট তৌবগী খুদোংচাবশিং ফংহল্লিবা, হায়পরটেক্স লিঙ্কশিং, মমিশিং, খোক্তেলশিং, লেং-ওৎপা অমদি তোঙান-তোঙানবা মচাক কয়ামরুম পাংথোকপা য়াহল্লিবা কমপ্যুটরগী প্রোগ্রাম অমনি। নেষ্টকেপ অমদি ইন্টর্নেট এক্সপ্লোররসি হৌজিক হৌজিক্কী ওইনা মাংজিল থারিবা “graphical browsers” নি (মসিনা তাকপদি মখোয়না গ্রাফিক্স হায়বদি মমিশিং, ভিডিও অমদি মসিদগী হেনবা কয়ামরুমশিংবু লায়না উৎপা য়াহল্লি । Macweb, operaনচিংবা অতোপ্পা ব্রাউজরশিংসু লৈ । খ্বাইদগী মান্নবা মচাকশিং অমদি মায় পাক্লা শিজিন্নবা য়াবদি ডোকুমেন্টশিং হন্না লৌশিনবা(রিট্রাইভ তৌবা) অমদি তোঙান-তোঙানবা মখলগী প্রোগ্রামশিং মথৌ পাংথোকপা য়াহনবনি।

নেটস্কেপ নত্রগা মাইক্রোসোফ্ট ইন্টর্নেট এক্সপ্লোরর নত্রগনা অতোপ্পা ব্রাউজর শিজিন্নদুনা অদোম্না ইন্টর্নেট লোগ ওন তৌবা মতমদা, ৱার্ল্ড ৱাইদ ৱেবতা অদোম্না ডোকুমেন্টশিং মিতয়েং তারি । মসি HTML অমদি HTML দুদা য়াওরিবা হায়পর্টেক্সপু ওইথোকহল্লিবা অতোপ্পা প্রোগ্রামনি । পেজ, বট্টন নত্রগা আইকোন্দা

গ্রাফিক্স শিজিন্নদুনা শিজিন্নরিবশিংনা মাউস বউন ক্লিক তৌরগা কমপ্যুটরদা অতোপ্পা ডোকুমেন্ট রিট্রাইভ তৌবা য়াবা মফমশিংগী লিঙ্কশিং য়াওবা ব্রেব পেজশিং শেম্বা ঙম্বগী হাইপরটেক্সকী মতিং লৈ। ডোকুমেন্ট খুদিংমক্কী, ফাইল, সাইট, মুভি, খোক্তেল ফাইল নত্রগা ব্রেবতা অদোম্না ফংবা অমা হেক্তগী অককনবা এড্রেস ইউনিফোর্ম রিসোর্স লোকেসন (URL) কৌবা অমা য়াওই।

অদোম্না ব্রেবতা ফংবা ফেন্সি ফাইলসিং হেন্দল তৌননবা ব্রাউজরশিংনা প্লগ-ইনদা পাম্বে ঙাই। প্লগ-ইনশিং হায়বসি ব্রাউজর অমদা হাপ্তুনা থল্লিবা নত্রগা অদোমগী কমপ্যুটরগী মফম অমদা ফাইল মখল অমদা হেক্তা ক্লিক তৌবা য়াহল্লিবা সব-প্রোগ্রামশিংনি। করিগুম্বা অদোম্না লিঙ্ক অমদা ক্লিক ওন তৌরবা অদুগা অদোমগী কমপ্যুটরনা ক্লিক ওন তৌরিবা অদুগী দরকার ওইবা প্লগ-ইন য়াওদ্রবা অদোম্না ক্লিক ওন তৌরিবা ফাইলদুগী, অদোমদা প্লগ-ইন তৌনবা তাক্তা অমা ফংলিবনি । প্লগ ইন অয়াম্বা লেম্না ফংই কমপ্যুটরদা ইনস্টোল তৌবা লায় অমদি খুদোংথীনঙাই ওইদে, শিজিন্নরিবশিংনা মখোয়দা পিরিবা ইনস্ট্রক্সনশিং ইনগদৌবনি।

ফিজংশিং (স্ক্রন)

ব্রাউজরনা মপুং ওইনা খেন্নরিবসি ব্রেব অমদি অদোম্না ট্রেক্ট ওফ তৌবা পাল্লিবা URLদু লম্বী তাকপা অমশুং শিল্লাংবনি । নেটস্কেপ অমদি ইন্টর্নেট এক্সপ্লোরর অনীমক ডোকুমেন্ট ঈ-মেইল তৌবা, মখোয়শিংদু ডিস্কেটতা ডাউন্দলোড তৌবা, নমথোকপা, য়েংলুরবা সাইটশিং অমদি অদোম্না "bookmark" শেম্বা পাল্লীবা মরুওইবা সাইটশিংগী লম্বী থম্বা ঙম্মী । ব্রাউজর অমনা হীরম কয়ামুক্কী শিজিন্নবা য়ারে। IE অমদি Netscape অসি খ্বাইদগী ফরবা ব্রাউজরনি। অনী অসিগী মরক্তা নেটস্কেপ অসিনা কুইনদগী শিজিন্নখ্রবনি । হৌখিবা চহী খরা অসিদা অনীমক অসি য়াম্না শক্তি লৈরে । নেটস্কেপনা IEগী "favorites" চান্নদবা বুকমার্ক পীবা ঙম্মী । অতৈ অতোপ্পা মগুনশিংদি (features) অনীমক্তা ইমান মান্নে। ব্রাউজরশিং অসিগী layout অসি মখাদা পিরিবা থৌওংশিং অসিগী মকোক্তগী লোয়ফাওবদগী পুল্লগা শেমগতলি।

- মেনু বার (মথক ইথং-থংবা, Fileনা হৌবা, IE অমদি Netscape অনীমক্তা)
- টুলবার বট্টনশিং(মহৌশানা অনীশুবা পরিং, Back অমদি Forwardনা হৌবা IE অমদি Netscape অনীমক্তা)
- লোকেসন নত্রগা এড্রেস ফিল্ড(অঙৌবা কাখল উপু হায়বদি হৌজিক হৌজিক লৈরিবা ডোকুমেন্টতুগী URL উৎফম অমদি অদোম্না রিট্রাইভ তৌবা পাম্বা ডোকুমেন্ট অমগী URL অমা টাইপ তৌবা য়াবা মফম
- ডোকুমেন্ট ৱিন্দো (ময়াইদা অচৌবা মফম)
- য়েত অমশুং মথাথংবদা স্ক্রোল বারশিং, ডোকুমেন্টতু মফম হোংদোক-হোংজিন তৌননবা (ডোকুমেন্টতু ফিজংদা উৎপা মতমদা য়াম্না শাংমনবা অমদি পাকমনবা মতমদা
- প্রোগ্রেস নত্রগা স্টেটস বার (মথা ইথং থংবদা), অদোম্না থনখিবা ডোকুমেন্ট অমগী ঈ-পাউগী মরমদা খুমাংচাওশিনবশিং অমদি, অদোম্না মসিদা ক্লিক ওন তৌদ্রিঙৈগী মাংওইননা উৎপা URL লিঙ্ক অমগী মফম।

To Navigate The Web Using IE Or Netscape

(IE নত্রগা নেটস্কেপ শিজিন্নদুনা ৱেব নেভিগেট তৌবা(লম্বী তাকপা)

১. **ডোকুমেন্ট ৱিন্দো অমদা ডোকুমেন্ট মশামক্তুদা লিঙ্কশিং অমদি বট্টনশিং ক্লিক ওন তৌ**। লিঙ্কশিং হায়বসি ডোকুমেন্ট মশামক্তুগী হাইপরটেক্সকী হাইগলাইট তৌরিবা মফমশিং অদুনি। মখোয়না অতোপ্পা ডোকুমেন্টশিং রিট্রাইভ তৌগনি । লিঙ্ক অমদা ক্লিক তৌননবগীদমক, মাউসতু হাইগলাইট তৌরিবা মফম অদুদা চতলু অমদি অমুক্তমক ক্লিক তৌ।

২. **Back** (অহানবা টুলবার বট্টন) মমাংগী ডোকুমেন্টতুদা হল্লকই। মমাংগী ডোকুমেন্টতুদা মাংজৌননা বেক অপ তৌরবা মতুংদা Forward টুলবার বট্টন

শিজিন্নৌ। মসিনা অদোম্না মনিং হনগে খনদ্রঙৈদা মমাংদা হান্না য়েংখিবা ডোকুমেন্ট অদুদা হল্লকহনগনি।

৩. **Go** in Netscape and **History** in IE না অদোম্না ইকুই কুইদনা য়েংখিবা সাইটশিংগী লিস্ট (মিং পরিং) অমা অদোমদা উহল্লি । হক্তিন হক্তিন্না BACK তৌবগী মহুত্তা মখোয়শিং অসি শিজিন্নদুনা খোক্তেন হেন্না য়াংখতহনবিয়ু।

Home (IE অমদি Netscape অনিমক্তা য়াওবা অপিকপা য়ুমগী টুলবার বউন অমনি) মসিনা অদোম্বু DOEACC ৱেব হোম পেজদা অমুক হল্লকহল্লি।

Giving The URL (URL পিবা)

অদোম্না য়েংনিংবা অককনবা ডোকুমেন্ট অমগী URL (Uniform Resource Locator) লৈরবদি, অঙৌবা মফম নত্রগা এড্রেস ইফম মফমদুদা টাইপ তৌশিল্লু অদুগা ইন্টর কী নম্মু । (অদোম্না অনৌবা URL অমা টাইপ তৌদ্রিঙৈগী মাংওইননা বোক্সতুদা য়াওরল্লিবা হাইগলাইট তৌরিবা মফমদু মুথতকদৌবনি।)

To Move Through A Document using IE or Netscape

IE নত্রগা Netscape শিজিন্নদুনা ডোকুমেন্ট অমা মফম অমদগী অমদা হোংবা

ডোকুমেন্টতু মফম অমদগী অমদা হোংনবগীদমক ডোকুমেন্টতুগী য়েত (নত্রগা মখা থংবা) নাকলগী স্ক্রোলবারশিংদুগী অরোইবদা লৈবা তেক্তেশিংদুদা মাউসতু ক্লিক তৌ। অদোম্না য়েথংবা মাউস বউনদু পেডকী মথক্তা স্ক্রোল বারশিংদা পায়শিনবা য়াই অমদি ডোকুমেন্টতু মফম হোংননবা চিংথোকউ । স্পেসবার কীনসু অদোম্বু ডোকুমেন্টতু মখা চিংথহনগনি, অমদি বেকস্পেস কীনা অদোম্বু বেক অপ তৌহনগনি। পেজ অপ নত্রগা পেজ ডাউন্দ কী নত্রগা এরো কীশিংনা অদোম্বু মফম হোংহনগনি।

ইন্টর্নেট এক্সপ্লোরর

মাইক্রোসোফ ইন্টর্নেট এক্সপ্লোররনা অদোম্বু কমপ্যুটরশিংদা লৈরিবা ঈ-পাউগী অচৌবা পুক্কৈদা চংবা য়ানবা ইন্টর্নেট শম্বা য়াহল্লি । অদোম্না পামজবা সাইটশিং সবস্ক্রাইব তৌ মদুনা অদোম্বু হেক পাম্বা মতমদা হায়বদি নুংতিগী, হাপ্তাগী নত্রগা থাগী ওইনা কন্টেন্টদু মশা মথন্ত অপদেট তৌরক্কনি। অদোম্না অদোমগী কমপ্যুটরদা অতোপ্পা থবক অমা তৌরিঙৈ মতম নত্রগনা, তুমদুনা লৈরিঙৈ মতমদফাওবা বেকগ্রাউন্দদা লৈরিবা অপদেট তৌরবা লমাইশিং নত্রগা সাইট পুম্বা অদু ইন্টর্নেট এক্সপ্লোররনা ডাউন্দলোড তৌবা ঙম্মী । অদুদগীদি মখোয়শিং অদু ওনলাইন্দদা, ওফলাইন্দদা য়ুমদা নত্রগা লম্বীদা ব্রাউজ তৌবা য়াই । অপাম্বা (ফেবোরাইট) মেনু নত্রগা এক্সপ্লোরর বারদগী লাইনা চংবা য়ানবগীদমক্তা অদোম্না ৱেব (পেজ)লমাই অমা হাপচিনবা য়াই।

AutoCompleteকী মতেংনা, এড্রেস বারদা য়াম্না তোইনা শিজিন্নবা URL অমা টাইপ তৌবা হৌবা মতমদা, ইন্টর্নেট এক্সপ্লোররনা অদোমগীদমক এড্রেসতু মপুংফাহল্লি। অদোমগী কমপ্যুটর ঙাকশেন্নবগীদমক সেক্যুরিটী জোনশিং শিজিন্নদুনা ৱেবতুগী তোঙান-তোঙানবা মফমগীদমক তোঙান-তোঙানবা সেক্যুরিটী থাকশিং হাপচিনবা য়াই। পামদবা অমদি মাংনিঙাই ওইবা কন্টেন্টশিং কন্টেন্ট এডভাইজরগী মতেংনা, অদোম্না উথোকপা য়াই । অমুকপু হাপচিনখ্রবা, ৱেবতুদা অদোম্না তৌবা য়াবা থবক খরদা মিতয়েং তাবিয়ু । ব্রাউজ তৌবগী অমদি থীবগী অহৌবা তাঙ্কক্তগী, চেনেলশিং অমদি সবস্ক্রপশিং উতননবা।

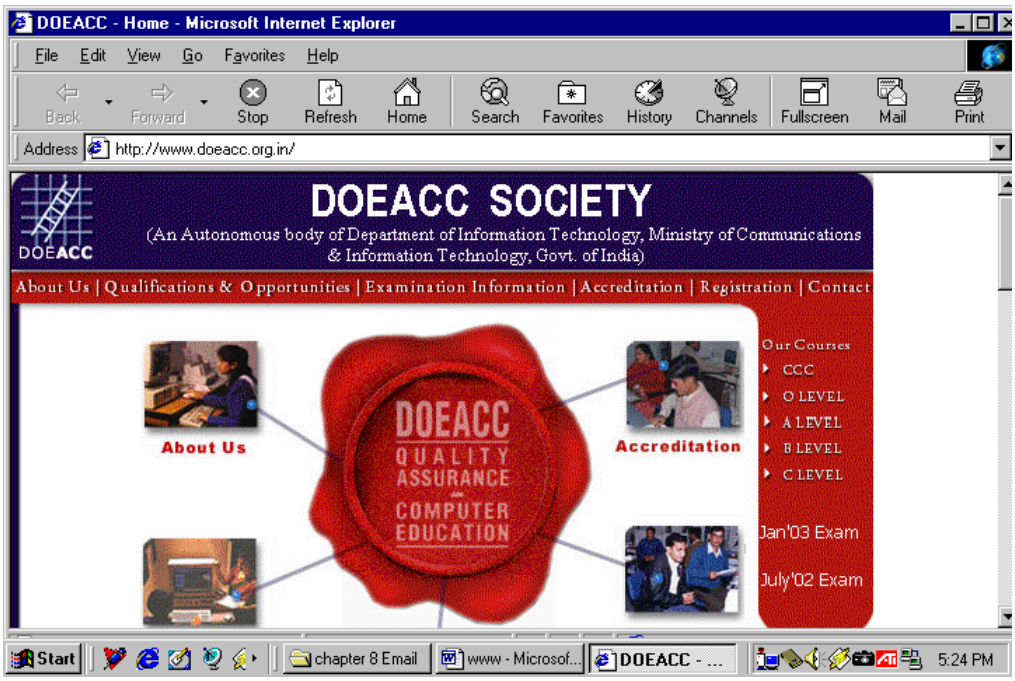

খুয়েক: ৭.১ ইন্টর্নেট এক্সপ্লোররদা উবা DOEACC পেজ

ইন্টর্নেট এক্সপ্লোররদা পাংথোকপা অশুপ্পা থবক থৌওংশিং মথংগী তাঙ্কক্তা স্কুন সোটকা লোয়ননা য়াওরক্কনি।

৭.২.৩ নেটস্কেপ নেভিগেটর

মীয়াম্না খ্বাইদগী পাম্না শিজিন্নবা নেটস্কেপকী মওংদি ৱেব ব্রাউজ তৌবনি। অদোম্বু ৱেব লমাইশিংদা ভিজিট(থুংবা) তৌহল্লিবা নেটস্কেপকী মচাক ওইরিবা নেভিগেটরনা, ৱেব লমাইদু ভিজিট তৌনবা অমদি ৱেবতু থীনবগী লম্বী কয়ামরুম পী। অদোম্না নেটস্কেপ হৌবা মতমদা, অদোমগী ব্রাউজর, নেভিগেটরদু য়েংউ । অদোম্না ইহান হান্না নেটস্কেপ হৌগতহনবা মতমদা ব্রাউজর ৱিন্দোদা “What’s New” থাবা লমাই অমা শোয়দনা উতলকই।

অহানবা হৌগৎহনবগী মতুংদা, অদোম্না অদোমগী নেটস্কেপ হৌগৎহনবা মতমদা অদোমগী হোম পেজ উবা ফংগনি। করিগুম্বা অদোম্না অদোমগী হোম পেজ খক্তদবা তারবদি, অদোমগী নেট ৱাক্কা নত্রগা ইন্টর্নেট সার্ভিস প্রোভাইদরনা অদোমগী হোম

খনগনি, নত্রগা অদোম্না নেটস্কেপকী হোম পেজ উবা ফংগনি । ঐখোয়না ঐখোয়গী হোম পেজ পীজরি www.doeacc.org.in

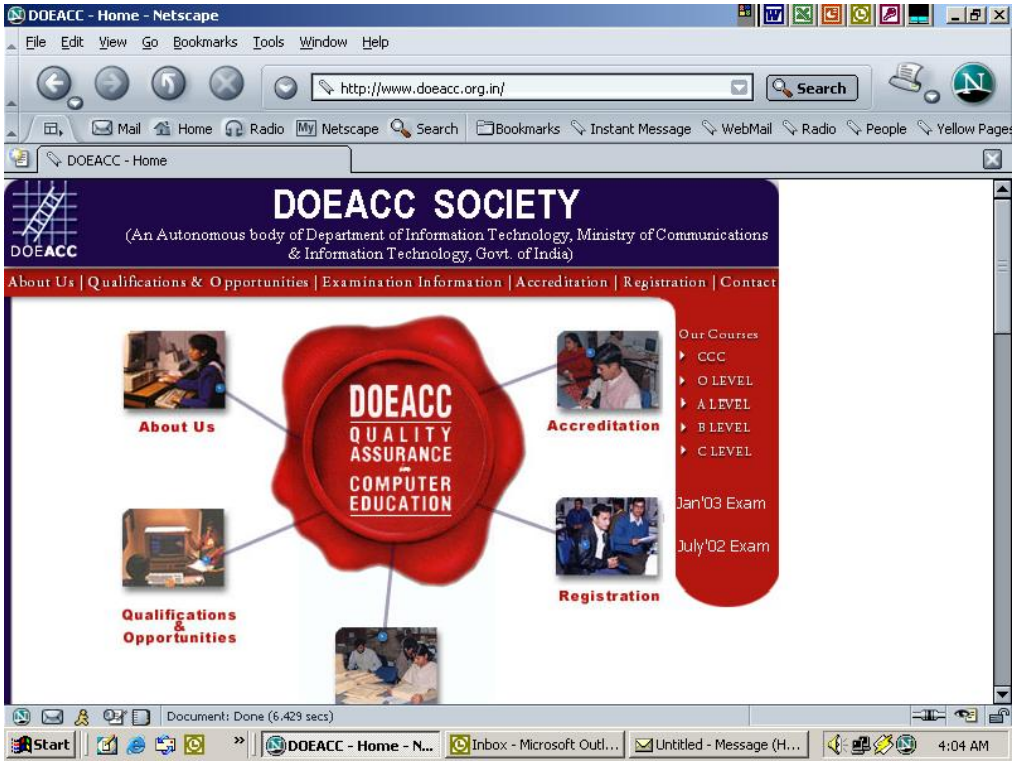

খুয়েক: ৭.২ নেটস্কেপ নেভিগেটরদা এস্সেস তৌরবা DOEACCকী ৱেব লমাই

URL অমদা হকখেংননা (চুমদ্রিংনা) চৎপা

১) ফাইল/ওপন পেজদা ক্লিক তৌ। হ্বাইট বোক্স অমদা য়াওবা URL অমদা এন্টর তৌ অদুগা ডোকুমেন্টতু ফংননবা নম্মু । অদোম্না মসি CTRL key+ O key শিজিন্নদুনা হৌহনবসু য়াই।

২) URL/Location/Go to box (ডোকুমেন্ট ৱিন্দোগীদুগী হেক মথক্তা লৈবা) অসিসু URL অমদা চুমদ্রিংনা চৎপগী মথৌ তৌই।

a) URL/Location box তা হৌজিক হৌজিক লৈরিবা URL টেক্স অমদা ক্লিক তৌ।

b) মসি হাইগলাইট তৌরিঙৈদা, অনৌবা URL অমা টাইপ অমদি নম্মু।

c) URL/Location box শিজিন্নবগী খুদোংচাবদি অদোম্না রিট্রাইভ তৌবা URLs অমগী পু ৱারীদু URL/Location box গী য়েথংবা অরোইবা শরুক্তা লৈরিবা গ্রে পোপ-ডাউন্ডদা নমদুনা ফংবা অসিনি।

অথুবা অথীবশিং

থুনা থীনবগীদমক লম্বী অহুম লৈ : লোকেসন বারদগী, ঐগী সাইড বারদগী, নেট সর্চ পেজদগী।

লোকেসন বারদগী থীবা

অকক্লবা হীরম অমদা ৱেব পেজশিং থীবা হায়বসি ব্রাউজরগী লোকেসন বারদা ৱাহং অমা নম্বা নত্রগা ৱাহৈ অমা নত্রগা অনী নম্বমুক লাই । খুদম ওইনা হায়রবদা, করিগুম্বা অদোম্না doeacc কী মরমদা ঈ-পাউশিং থংবা পাল্লবদি :

১. হৌজিক লৈরিবা টেক্সতু খন্নবা লোকেসন বারদা ডবল-ক্লিক তৌ।

২. “doeacc” হায়বা ৱাহৈদু টাইপ তৌ। অদোমগী টাইপ তৌবদুনা হৌজিক লৈরিবা টেক্সতু মহুত শিল্লে।

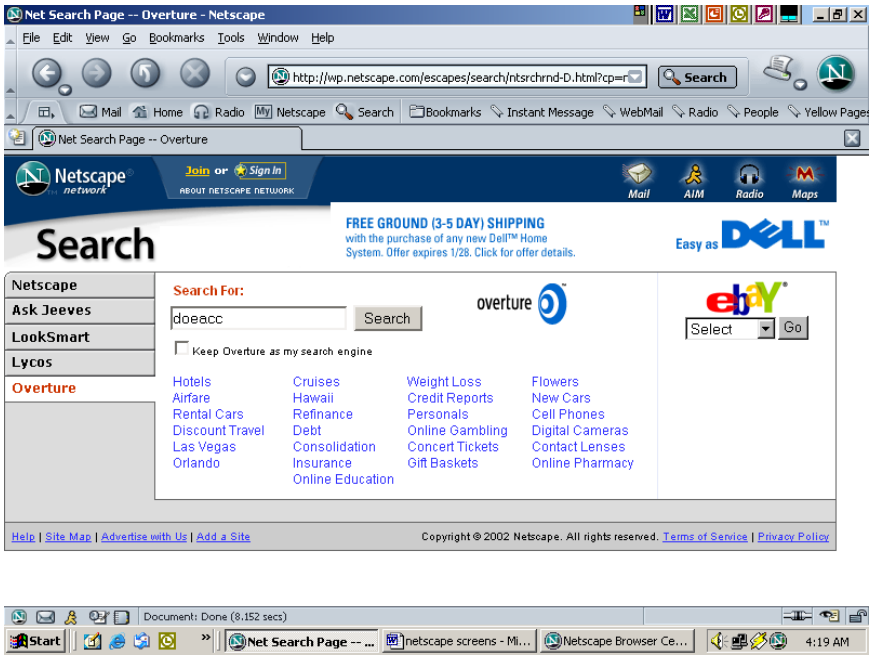

খুয়েক: ৭.৩ নেটস্কেপ নেভিগেটরদা থীবা

৩. মসিগী খোংথাংশিং অসিগী মরক্তা অমা পাংথোকউ:

- সর্চ বউনদু ক্লিক তৌ।
- Doeacc থীনবা লোকেসন বারদা লৈবা ড্রোপ-ডাউন্দ মিং পরিংগী মথা থংবদা লৈবা সর্চ নেটস্কেপ ক্লিক তৌ। (অদোমগী ডিফোল্ট সর্চ ইঞ্জিন খেন্নবা য়াই।) প্রিফেরেন্সশিংদা অদোম্না খনবা ডিফোল্ট সর্চ ইঞ্জিন শিজিন্নে। “doeacc” থীবগী ফল ব্রাউজর ৱিন্দো অমদি ঐগী সাইদবার অনিমক্তা উগনি। doeaccকী ৱেব লমাইশিং চতনবগী লিঙ্কশিংদু ক্লিক তৌ।

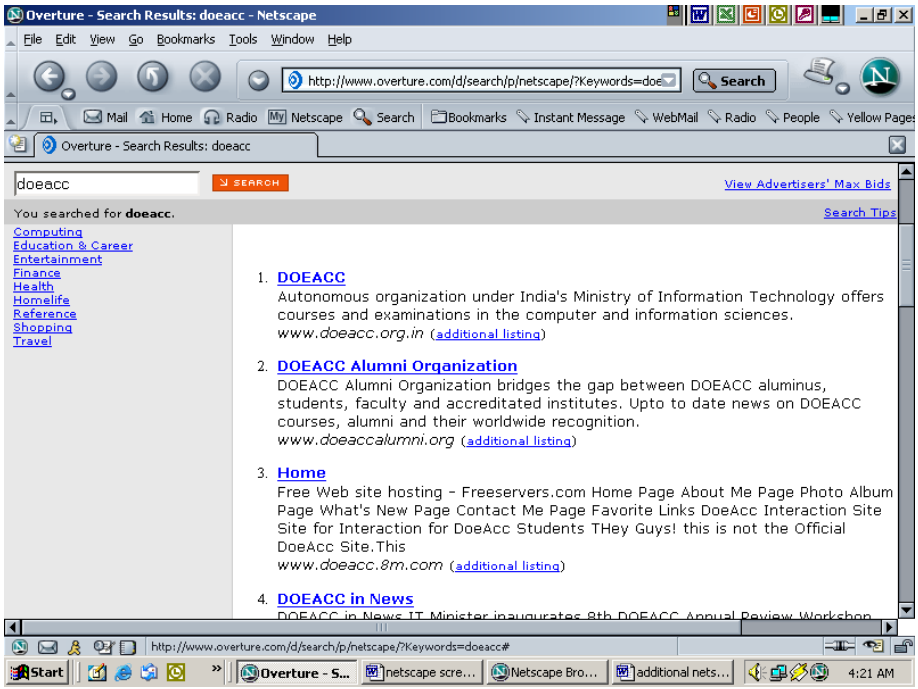

খুয়েক: ৭.৪ সর্চ নেটস্কেপ নেভিগেটরগী ফল

ডাউন্দলোড মেনেজর

অদোম্না ডাউন্দলোড তৌবা ফাইলশিংগী লম্বী শেমননবা অদোম্না ডাউন্দলোড মেনেজর শিজিন্নবা য়াই । ডাউন্দলোদ মেনেজরনা মখাগী ঈ-পাওশিং অসি উতলি।

- ফাইলমমিং
- ডাউন্দলোদ তৌবা মপুংফাবগী অৱাৎপা মতম
- থাংদোকপগী খোংজেল
- মপুংফাবগী পার্সেন্ট
- চংখিবা মতম

- ৱেব লোকেসন(হৌফম)

ডাউন্দলোড মেনেজর হাংনবগীদমক, মথাগীশিংদু পাংথোকউ:

- টুলশিংগী মেনু হাংউ অমদি ডাউন্দলোড মেনেজর খল্লু।

মথাদা পিরিবা মেনু ওপসনশিং অসি ডাউন্দলোড মেনেজরদা ফংগনি:

- **প্রোপর্টিশিং:** ডাউন্দলোড তৌবা ফাইল অমা খল্লু অমদি ডাইলোগ বোক্সকী খুমাং চাওশিনবা উনবা প্রোপর্টিশিং ক্লিক তৌ।
- **ককথৎপা:** ডাউন্দলোড তৌবা ফাইল অমা খল্লু অমদি ডাউন্দলোড তৌবা লেপনবা ককথৎপদা ক্লিক তৌ।
- **লিস্ট (মিং পরিং)দগী লৌথোকপা:** ফাইল অমা খল্লু অমদি ককথত্নবা নত্রগা ডাউন্দলোড তৌবা লোয়রবা ফাইল অমা মিং পরিংদগী লৌথোকনবা **লৌথোকপদা** ক্লিক তৌ। মসিনা অদোমগী ফাইলদু অদোমগী হার্দ ডিক্সতগী মুথতখিরোয়।
- ফাইল হৌগতহনবা(লোক্ত তৌবা) : খল্লবা ফাইল অমা হাংনবগীদমক মসিদা ক্লিক তৌ।
- **এক্সপ্লোররদা উৎপা:** খল্লবা ফাইল অমগী লৈফম উননবা মসিদা ক্লিক তৌ।

ডাউন্দলোড তৌবা ডোকুমেন্টশিং অমদি অতৈ অতোপ্পা মথলগী ফাইলশিং

ডাউন্দলোড তৌবা হায়বসি রিমোট কমপ্যুটর অমদগী ডিজিটেল ইনফোর্মেসনশিং শিজিন্নবা য়াহনবগী থৌওংনি । মদুনা থোরকপগা, অদোম্না ৱেবতা তৌরিবদু অয়ামবদি ডাউন্দলোদিংগী মওং খরনি মসি অদোমগী মাউস ক্লিক তৌবমুক লায়। ডোকুমেন্টশিং ডাউন্দলোড তৌননবগীদমক

১. অদোমগী স্ক্রন(ফিজং)দা ডোকুমেন্টকী মথক্তা লৈবা FILEদা ক্লিক ওন তৌ অদুগা SAVE AS খল্লু।

২. SAVE AS ৱিন্দো মপুংফাহল্লু – ডিস্ক ড্রাইভ খল্লু অমদি ফাইলদু মমিং থোল্লু । (করিগুম্বা অদোম্না “.htm” এক্সটেন্সন শিল্লাংলবদি ডোকুমেন্টতু নেটস্কেপ্তা অমদি অতোপ্পা ব্রাউজরশিংদা “replay” (হন্না থোকলকপা) তৌরক্কনি, অদুবু অতৈ অতোপ্পা ৱার্ড প্রোসেসরশিংদদি থোক্লকলোয়। অদোম্না “.txt” এক্সটেন্সন হাপচিল্লবদি ডোকুমেন্টতু ৱার্দ প্রোসেসরশিংদা পাবা য়াবা অচম্বা টেক্স (ASCII) ওইগনি। অদুদগী, OK ক্লিক তৌ।

মমিশিং, খোক্তেল, অমদি অতৈ অতোপ্পা ফাইলশিং

মখোয়শিং অসি মথক্তা পনখ্রিবা থৌওংশিংদা য়াওবা টেক্সকী ডোকুমেন্টশিং অদুগী মতেংনা ডাউন্দলোড তৌবা য়াদে । অদোম্না পাল্লবদি মমি নত্রগা অতোপ্পা ফাইল খুদিংমক তোঙানবা তোঙানবা ফাইলশিংদা শুংশোয় শোয়দনা সেভ তৌগদবনি।

১. মমিগী মথক্তা লৈরিবা কর্সরগী মতেংনা নত্রগা অদোম্না পাম্বা ফাইলদুদা য়াওবা লিঙ্ক অমদা য়েথংবা মাউস বট্টন ক্লিক তৌ।

২. SAVE IMAGE AS দা নত্রগা অতোপ্পা ফাইলশিংগীনা মান্নবা অসিগুম্না মান্নবা অমদা ক্লিক তৌ।

৩. মথক্তা তৌখিবগুম্না SAVE AS ডাইলোগ বোক্স মপুংফাহল্লু, ফাইল এক্সটেসনদু (e.g., *.jpg .jpeg .gif .wav*) গুম্না মথা শাংথনা লৈহল্লু।

URL/লোকেসন বোক্সতা টাইপ তৌদুনা অদোম্না নেটস্কেপ্তা সেভ তৌখিবা অদু চুম্মি চুমদে য়েংবা য়াই, ড্রাইভ (a: খুদমগীদমক), অদুগীদি ডোকুমেন্ট ৱিন্দোদা ফাইলদু থোক্লকপা মতমদা ফাইলদুদা ক্লিক তৌ।

রিট্রাইভ তৌবা(লৌশিল্লবা) ডোকুমেন্টশিং মমিশিং অমদি অতোপ্পা ফাইলশিং অদু ডিস্কেট ভিউয়িংদা নত্রগা উতলিবা নেটস্কেপ 7.x: তা সেভ তৌরে।

১. FILE (মথক ইথং থংবা)দা অদুদগী OPEN PAGE দা ক্লিক তৌ।

২. BROUSE বট্টন ক্লিক তৌ।

৩. অদোমগী ফাইল মফম তাকউ (standard Windows 98 or 2k dialog box)।

৪.OK ক্লিক তৌ।

৫. করিগুম্বা অদোমগী চপ চান্নবা প্লগ-ইন(সোফ্টৱায়ার) য়াওদ্রবদি নেটস্কেপ্পা অদোমদা মদু লৌশিন্নবগীদমক্তা হায়রক্কনি।

নেটস্কেপকী অরিবা ভর্জনগীদমক্তদি FILE । OPEN FILE দা ক্লিক তৌ, অদোমগী ড্রাইভ অমশুং ফাইল মফম তাকউ।

অদোম্না অয়াম্বা ৱার্দ প্রোসেস তৌবা প্রোগ্রাম অমদা হেক্তা *.txt* মিতয়েং তাবা য়াই। মমি, খোক্তেল, অমদি অতোপ্পা ফাইলশিংসি মমি উহনবা নত্রগা ওডিও /ভিডিও উহনবা ঙম্বা প্রোগ্রাম অমা হেক্তা হায়বদি এক্সটেনসনদুদা য়াওরিবা ফাইলশিং অদুবু তেংবাংবা ঙম্বা প্রোগ্রাম অমদা য়েংবা য়াই।

ডোকুমেন্ট লোড তৌবদা মতম হেন্না চংবা?

১. STOP বট্টনদা ক্লিক ওন তৌনবা হোতনৌ, অদুদগী RELOAD তা অমুক তৌ

২. ডোকুমেন্ট অমা রিট্রাইভ তৌবা মতমদা মমিশিংগী মশা মথন্ত লোড তৌবদু মুথতনবা হোতনৌ। নেটস্কেপ 7.x তা ইডিট/প্রিফেরেন্সশিং/এডভান্স তা ক্লিক তৌ অদুগা "মমিশিং মশা মথন্ত লোড তৌবা " হায়বদু অনচেক তৌ(থিংজিনগনু) । মসিগী ওপসন অসি খ্বাইদগী নৌবা নেটস্কেপ ভর্জনশিংদা য়াওদে।

৩. JAVA ডাউন্দলোড তৌবনা অদোমগী কমপ্যুটর ফাজিনখিবা য়াই । মসি ঙাকথোকনবগীদমক অদোম্না ইডিট/প্রিফেরেন্সশিং/এডভান্স তা চৎপা য়াই , অদুগা "জাভা ঙমহনবা" অনচেক তৌ (থিংজিনগনু) । (অদোম্না জাভা স্কৃপ য়াহন্দনবা তৌরোইদবনি, মসিনা অদোমগী কমপ্যুটর তপথহল্লোয়।)

নেটস্কেপ প্রিফেরন্সশিং শেমদোক শাদোকপা

নেটস্কেপ 7.x তা, ইডিট/প্রিফেরেন্সশিং থল্লু। হাংলিবা ৱিন্দোগী ওইরোমদা লৈরিবা পেনেলদা, লিস্টতা য়াউরিবা টার্ম অমদা হেক্তা ক্লিক তৌ, টার্মদুদা য়াউরিবা মওংদা শেমদোকপা য়ারবা ওপসন উতলক্লবা।

- APPEARANCEনা অদোম্বু টুলবারগী মশক হোংবা য়াহল্লি।
- FONTS & COLORS- ময়েকশিং অমশুং মচুশিং হোংবা য়াহল্লি
- NAVIGATOR
    - অদোমগী কমপ্যুটরদা HOME ওইবা পাম্বা লমাইগী URL তাকপা য়াবা মফম(উপু) পী । অদোম্না অতোপ্পা লমাই অমা তাকত্রগদি নেটস্কেপনা মশা মথন্ত মসিগী লমাইসি হাংজরক্কনি।
    - অদোমগী সর্চ HISTORY থম্নবগীদমক নুমীতকী মশিং(৩৬৫ ফাউবা) হাপচিল্লি।
    - অদোম্না ইশিনখিবা অদোমগী HISTORY নত্রগা URLশিং লোকেসন বারদা থম্বা পামদ্রবদি, অদোম্না শেংদোকপা অমদি NAVIGATOR গী মতুংইন্না বউনশিং শিজিন্নব অনীমক য়াই।

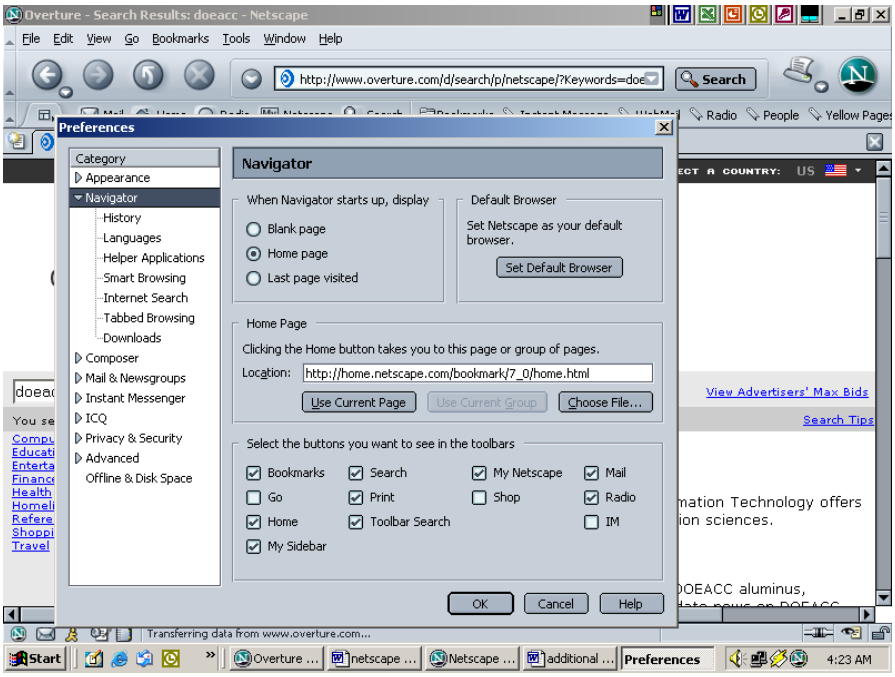

খুয়েক: ৭.৫ নেটস্কেপ প্রিফেরেন্সশিং

- NEWS & MAIL, IDENTITY হায়বসি অদোম্না অদোমগী ইশিনগদৌবা অমদি অদোম্না নেটস্কেপকী ঈ-মেইল শিজিন্নবা য়াদ্রিঙৈগী মাংওইননা শিজিন্নবা মেইল সর্ভর পীগদৌবনি। অদোমগী মিং অমদি এদ্রেস ইশিনবসু য়াই।
- অরিবা নেটস্কেপকী ভর্জন খরদা ADVANCED না, মশা মথন্ত মমি লোড তৌজবা মুথৎপা য়াহল্লি, অমদি দরকারগী মতুংইন্না মমিশিং হায়জনবগীদমক IMAGE বউনসু ফংহল্লি, অমদি জাভা অমদি অতোপ্পা মগুনশিং (ফিচরশিং)সু মুথৎপা য়াহল্লি । মখোয়শিং অসিনা ডোকুমেন্টশিং রিট্রাইভ তৌবা মতমদা খোংজেল থুগতহল্লি।

CACHE অমনা খুদক্কী ওইনা ঈ-পাউশিং অদোমগী কমপ্যুটরদা থমজিল্লি । অদোম্না অহানবা ওইনা ডোকুমেন্ট অমা পাম্বা মতমদা, মদু নেটস্কেপনা নেটৱার্ক্তগী রিট্রাইভ তৌই। কেচ অমদা লমাই অমত্তা তুংকোয়না থমদে। মমাংদা উখিবা লমাই অমা অদোম্না পামদুনা হায়জরবদি (e.g, BACK নত্রগা GOগী মতেংনা) মদু কেচতা লৈবরা হায়না নেটস্কেপনা য়েংশিল্লি । কেচতগী উতলকপা অসি য়াম্না থুই । কেচকী কান্নবা হেনগতনবগীদমক অদোম্না কেচ খুদিংমক্কী

অচৌ-অপিক হোংদোকপা য়াই । খরা চাউখৎপা কেচ অমনা নেটস্কেপকী মঙম(শক্তি) হেনগতহল্লম্বসু য়াই।

য়েথংবা মাউস বট্টন

মসিনা আইটেমদুগীমক মরী লৈন্নবা লমাইশিংদা চত্তনা বুকমার্ক অমা হাপচিনবা য়াহনবা য়াউনা, সোর্টকটশিং শেম্বা য়াহল্লি । য়েথংবা মাউস বট্টন ক্লিক তৌদুনা কমান্দ(থৌদাৱা) কয়ামরুমগী সোর্টকতশিংগী আইটেম(পোৎশক) য়াউবা পোপ-অপ মেনু অমা পুথোকই । মেনুদা য়াউরিবা আইটেমদু অদোম্না হাংলিবা ৱিন্দো মখল নত্রগা কন্টেন্টশিং অদুগী মখা পোল্লি। খুদম ওইনা, লিঙ্ক অমদা মাউস বট্টনদু নম্বা মতমদা, মেনু আইটেমশিংনা লিঙ্কনা তাক্লিবা লমাইদুদা চতলি, ইমেজ মেনু আইটেমশিংদা নম্লগনা ইমেজদুনা পিরিবা ইমেজ ফাইলদা চতলি, Mail নত্রগা News windowদা লৈরিবা পেনগী মথক্তা চতলগনা মেনু আইটেমশিংদুনা মেইলদা নত্রগা নিউজ ফিচরশিংদা চতলি । ফ্রেম অমা থল্লবদি, Back নত্রগা Forward মেনু আইটেমশিং অককনবা ফ্রেমদা চতলি।

- **Back (**নত্রগা **ফ্রেমদা Back)** (Go/Back আইটেমগা চপ মান্নে)- হিষ্টরী (পুৱারী) লমাইদা নত্রগা ফ্রেম হিষ্টরী মিং পরিং(লিষ্ট) তা মমাংগী লমাই উতলি।
- **Forward** (নত্রগা **Frame দা Forward**)(Go/Forward থাবা আইটেমগা চপ মান্নে)- হিষ্টরী(পুৱারী) নত্রগা ফ্রেম হিষ্টরী মিং পরিংদা মথংগী লমাই উতলি।
- **Open this Link** (ফাইলমমিং)- শক্তাক্লবা লমাইদু উতলি।
- **Add Bookmark for this Link –** শক্তাক্লবা লমাইদুগী বুকমার্ক মিং পরিংগী মখা ইথং-থংবদা বুকমার্ক অমা শেম্মি।
- **New Window with this Link –** হৌজিক হৌজিক হাংলিবা ৱিন্দোদুগী মহুত্তা ইনৌ-নৌনা হাংলিবা নেটস্কেপ ৱিন্দোদা শক্তাক্লবা লমাইদু উতলি । অদোম্না চপ মান্নবা মতমদা তোঙান-তোঙানবা নেটস্কেপগী ভর্জনশিং তোঙান তোঙানবা লমাই অমমমদা ৱন তৌবা য়াই, ।

- **Save this Link as...** -(স্কৃনদা উতপগী মহুত্তা)শক্তাক্লবা লমাইদু ডিস্কতা সেভ তৌই।
- **Copy this Link location** – ক্লিপবোর্ডতা শক্তাক্লবা লমাই লৈফম (URL) দু শিন্দোকই।
- **View this Image** (ফাইলমমিং) –তোঙানবা ৱিন্দো অমদা শক্তাক্লবা মমিদু উতলি।
- **Save this Image as...** -(স্কৃনদা উৎপগী মহুত্তা) শক্তাক্লবা মমিদু ডিস্কতা সেভ তৌই।
- **Copy this Image Location** – ক্লিপবোর্ডতা শক্তাক্লবা মমি লৈফম (URL)দু শিন্দোকই।

৭.৩ ইন্টর্নেট এক্সপ্লোরর মশক লাকপা

ইন্টর্নেট কনেক্সন অমদি মাইক্রোসোফ ইন্টর্নেট এক্সপ্লোরর অমগী মতেংনা ৱেবতা করিগুম্বা পোতশক অমা হেক্তগী মরমদা, মীতনা উবা ঈ-পাউশিং অদোম্না ফংবা য়াই। অদোমগী কমপ্যুটরদা ইন্টর্নেট এক্সপ্লোররদু LAN এডমিনিষ্ট্রেটর(থৌবুরোয়) অমনা পানখতলবদি, নত্রগা ইন্টর্নেট সার্ভিস প্রোভাইদরগী ইনষ্টোলেসন প্রোগ্রাম অমা শিজিন্নরবদি, অদোম শুকশোয় শোয়দনা ইন্টর্নেট শম্নবগী শেম-শারে । নত্রবদি, ইন্টর্নেট কনেক্সন ৱিজার্ডনা ইন্টর্নেট শম্বা হৌনবগী মরিক চুম্বা লমজিং লমতাক্কনি । অদোমগী ইন্টর্নেট সার্ভিস প্রোভাইডর নত্রগা লোকেল এরিয়া নেট ৱার্ক এডমিনিষ্ট্রেদরদগী মখাগী উ-পাউশিং অসি দরকার ওইগনি:

- ইন্টর্নেট সার্ভিস প্রোভাইডর অমদা শম্ননবা : অদোমগী একাউন্ট মমিং অমদি পাসৱার্ড।
- লোকেল এরিয়া নেট ৱার্ক অমদা শম্ননবা : প্রোক্সি সর্ভরগী মিং অমদি পোর্ট নম্বর। থোইদোক হেন্দোক্লা অদোমগী লোকেল এরিয়া এডমিন্ষ্ট্রেটরনা অদোমগী কোর্পোরেট নেট ৱার্ককীদমক ব্রাউজর মশক লাক্লবা সেটিংস অমা পিগনি।

ঐখোয়না মখাগী খোংথাংশিং অসিদা ইন্টর্নেট এক্সপ্লোরর মশক লাক্কনি(কনফিগ্যুর তৌগনি)।

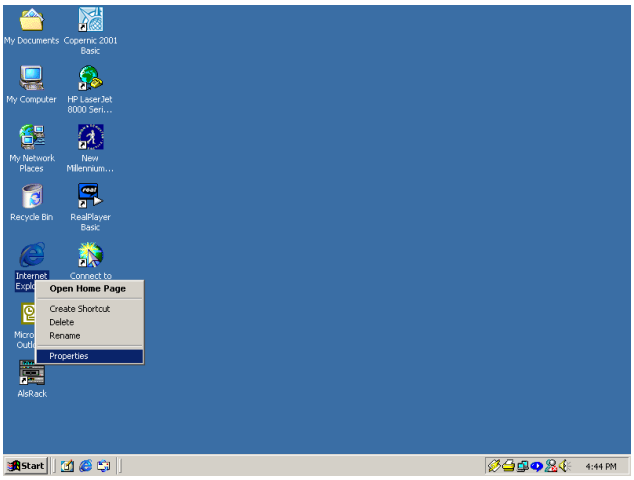

খুয়েক:৭.৬ ইন্টর্নেট এক্সপ্লোরর কনফিগ্যুর তৌবা

১. ডেক্সটোপ্তা লৈরিবা ইন্টর্নেট এক্সপ্লোররদা রাইট(য়েথংবা) ক্লিক তৌ অমদি মথক্তা উতলিবা অসিগুম্না প্রোপর্টিজদা ক্লিক তৌ নত্রগা ষ্টার্ট বট্টনগী কন্ট্রোল পেনেলদগী ইন্টর্নেট খল্লু।

২. ইন্টর্নেট প্রোপর্টিজগী মতেংনা স্ক্রন উতলকই । জেনেরেল টেব খল্লু । হোম পেজ লৈফমদা ৱেব সাইটুগী এড্রেস ইয়ু, মসি ইন্টর্নেট হৌগৎপা মতম খুদিংমক্তা হাংগদৌবনি।

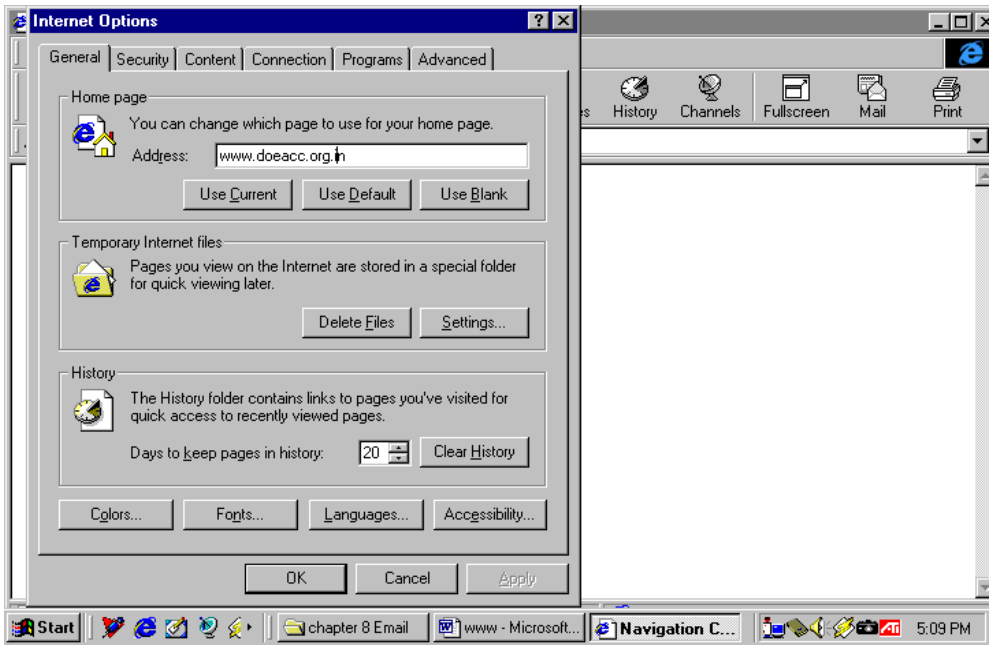

খুয়েক: ৭.৭ ইন্টর্নেট এক্সপ্লোররগী ডাইলোড বোক্সকী ওপসনশিং

৩. ৱেব লমাইশিং হাপ্পা মরুওইবা ফোল্ডরশিংগীমক সেট্টিং খুদক্কী ওইবা ইন্টর্নেট ফাইলশিংগী মফমদা শেম্বা য়াই । ভিজিট তৌরুরবা(য়েংলুরবা) ৱেব লমাইশিংগী এড্রেসশিংদু হিষ্টরী(পু ৱারী) শেংদোকপদা ক্লিক তৌদুনা শেংদোকখিবা য়াই । ব্রাউজরশিংসু মচুশিং, ময়েকশিং, অমদি লোলনচিংবা চান্নবা বউনশিং ক্লিক তৌদুনা পানখৎপা য়াই।

৪. ডাইল অপ নত্রগা LAN properties পানখতনবগীদমক কনেক্সন টেব খল্লু। Dialup নত্রগা LANগী খুত্থাংদা ইন্টর্নেট কনেক্সন ৱিজার্ড মথৌ পাংহনবা য়াই।

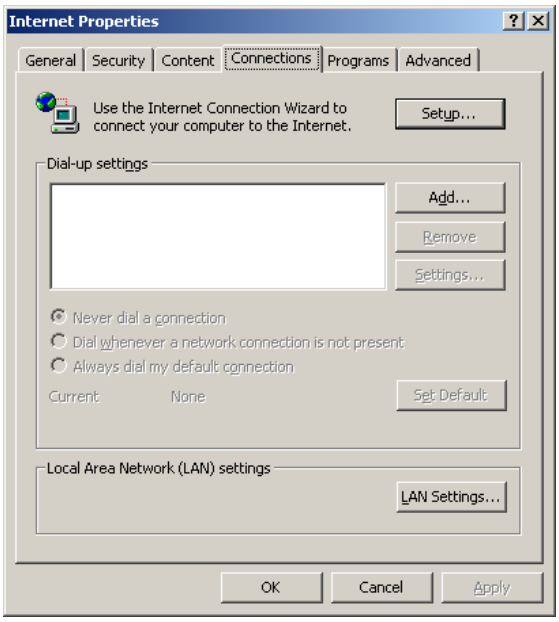

খুয়েক: ৭.৮ Dialup/LAN পানখতনবা কনেক্সন টেব

LAN গী খুথাংদা কনেক্সন পানখৎপা

১. অয়েকপা ৭.৮দা, LANগী খুথাংদা অদোমগী কমপ্যুটরদু ইন্টর্নেট শমন্বগীদমক সেটঅপ্তা ক্লিক ওন তৌ। মথাগী ইন্টর্নেট কনেক ৱিজার্ডকী ৱেলকম স্কৃন উতলকই।

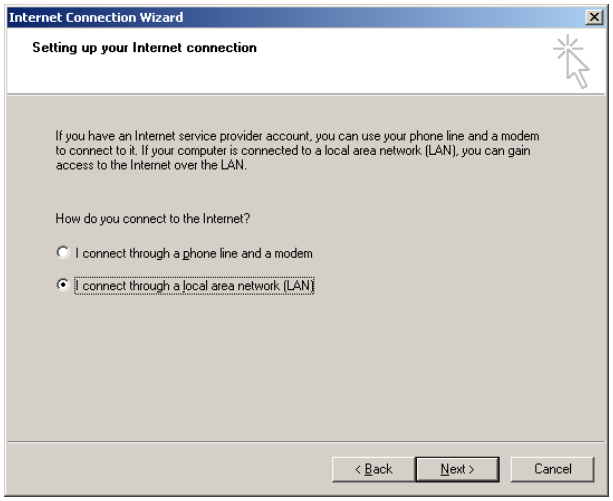

খুয়েক: ৭.৯ ইন্টর্নেট কনেক্সন ৱিজার্ড

৩. *ঐনা LAN অমগী খুথাংদা শল্লে* হায়বা রেডিও বউন খল্লু অদুগা মথং (Next) দা ক্লিক ওন তৌ। মথাগী স্কৃনসি উতলকই।

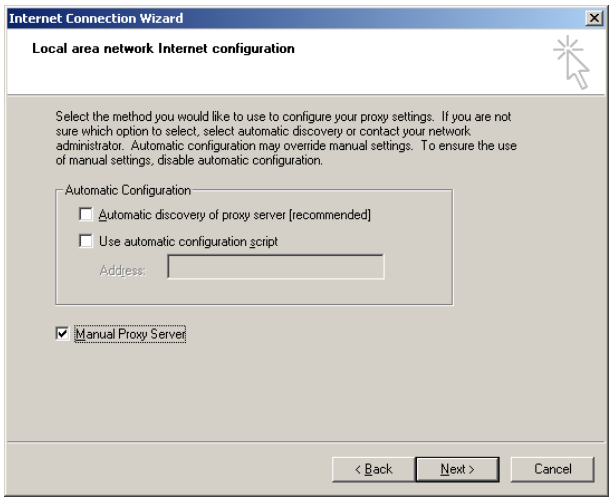

খুয়েক: ৭.১০ প্রোক্সি সেট্টিংগী ইন্টর্নেট কনেক্সন ৱিজার্ড

৩. অদোম্না প্রোক্সি সর্ভরগী মতাংদা মমুত তানা খংদ্রগদি, মশা মথন্ত পুথোকচবা(ওটোমেটিক ডিস্কভরি) খল্লু । মসি কমপ্যুটর কয়ামরুমবু লাইন অমখক্তংদা ইন্টর্নেট এস্সেস তৌনবগী শন্নবা শিজিন্নবা সোফ্টৱায়ার অমনি।

৪. মেনুৱেল প্রোক্সি সর্ভরস খল্লু অদুগা মথং(Next)তা ক্লিক তৌ। মথাগী স্কনদু উতলকই

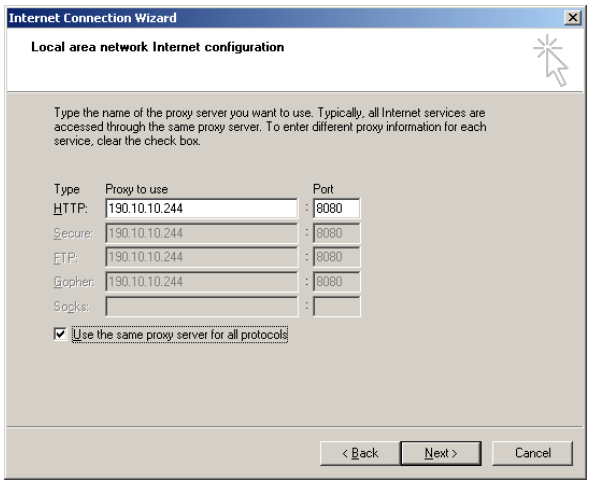

খুয়েক: ৭.১১ প্রোটোকোলশিংগী সেট্টিং

৫. ইন্টর্নেটকী তোঙান-তোঙানবা প্রোটোকোলশিংগীদমক সর্ভরগী এড্রেসশিং পিয়ু অমদি প্রোটোকোল খুদিংমক্কী চপ মান্নবা প্রোক্সি সর্ভর শিজিন্নবা খল্লু অদুগা মথং (Next) দা ক্লিক তৌ

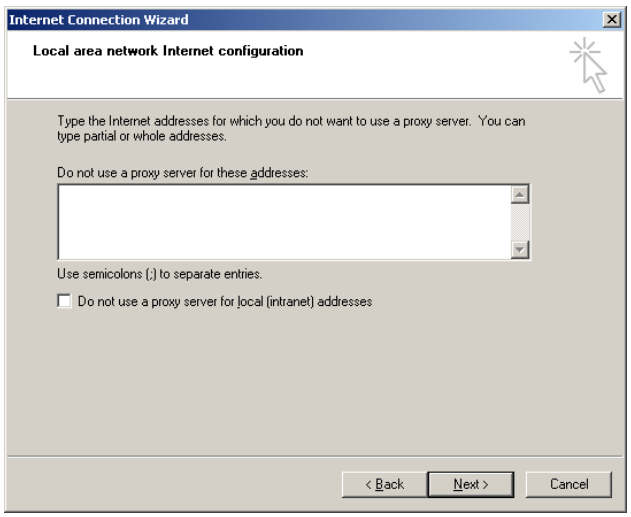

খুয়েক: ৭.১২ প্রোক্সি সর্ভরগী শকমান্নদবশিং

৬. মসিগী স্কনসিদা শকমান্নদবা খরা উতলক্কনি। করিগুম্বা পাল্লবদি, এড্রেসশিংদুগী মিং পল্লু অদুগা মথং (Next) দা তৌ।

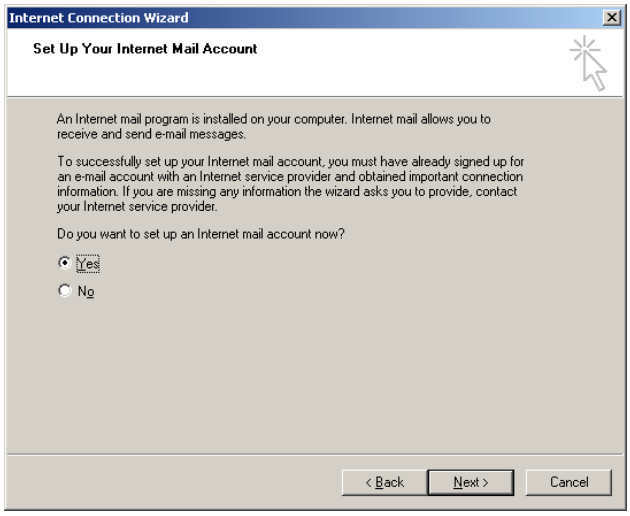

খুয়েক: ৭.১৩ ইন্টর্নেট মেইল একাউন্ট শেমগৎপগী ৱাহং

৭. ইন্টর্নেট শম্নবগী অরোইবা(finish)তা খুদক্তা ক্লিক তৌ।

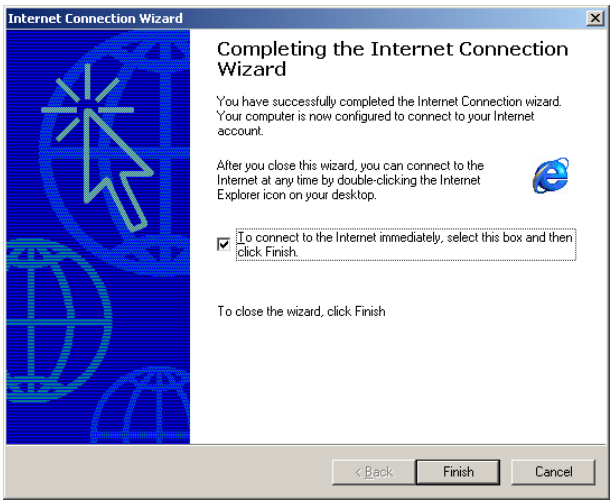

খুয়েক: ৭.১৪ মপুংফাবা ইন্টর্নেট কনেক্সন ৱিজার্ড

ডাইলঅপকী খুথাংদা কনেক্সন পানথংপা

১. ডাইলঅপকী খুথাংদা শম্নবা থৌওংশিং মথাগী স্কনশিং অসিনা তাকই

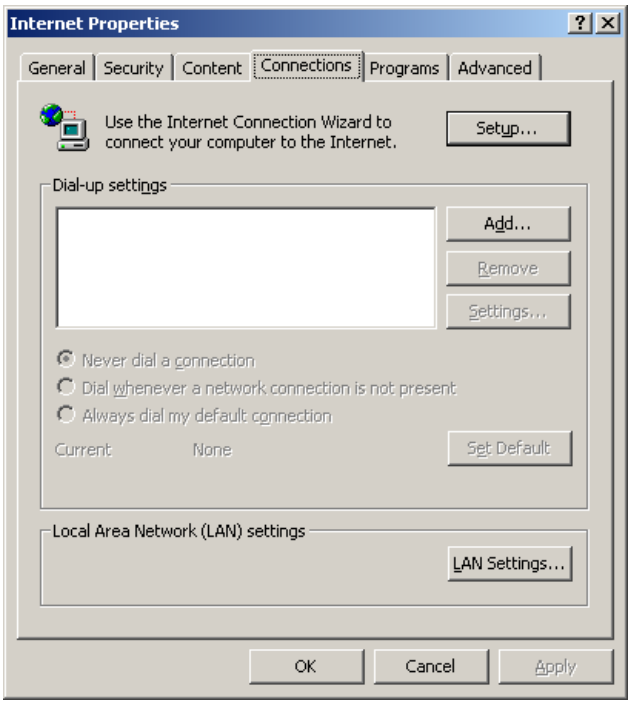

খুয়েক: ৭.১৫ ডাইলঅপ প্রোপর্টিশিং পানখতনবা কনেক্সন টেব

২. অয়েকপা ৭.১৫ কী ডাইলঅপ সেট্টিংগী মফমদা লৈবা হাপচিনবা(Add)তা ক্লিক তৌ, মখাগী স্কৃনসি উতলকই।

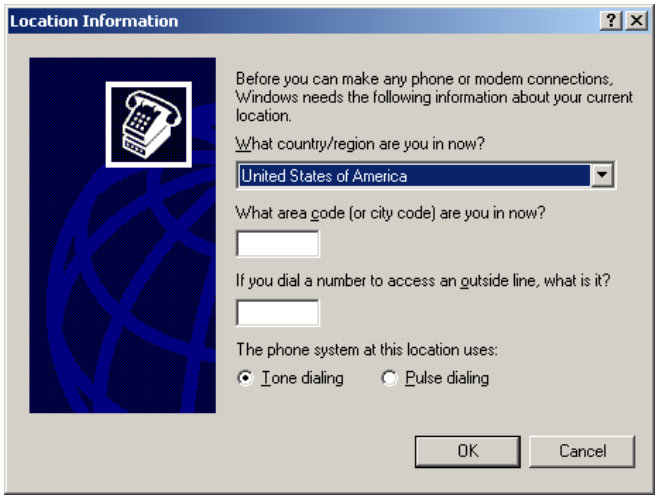

খুয়েক: ৭.১৬ ডাইলঅপ সেট্টিং মফম

৩. মসিগী স্কৃনসিনা অদোমগী লৈফম খংবা পাম্মি । মসিনা ফোনগী থৌরাংসু হংলকই। মখাগী স্কৃনসিদা য়াউরিবা লৈবাক্কী মিং মথং মথং ইথখ্রিবা অদুদা ক্লিক তৌ।

ফিগ: ৭.১৭ ডাইলঅপ কনেক্সনগী ঈ-পাউ লৈফম

৪. মখাদা পিরিবা স্কৃনসিনা লৈফম অমদি লৈফমগী কোড হংলি । খন্ননবা OK ক্লিক তৌ।

৫. মসিগী লৈফমসি মথাগী স্কুনসিগী মতেংনা শেমদোকপা য়াই।

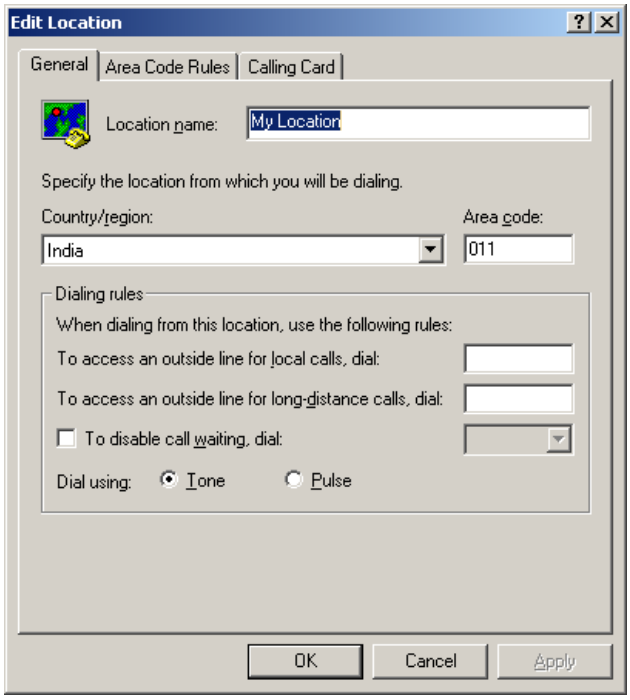

খুয়েক: ৭.১৮ ডাইলঅপতা শম্বগী শেমদোকফম

৭.৪ ৱেব ঈপোম হৌবা

৭.৪.১ ইন্টর্নেট এক্সপ্লোররগী খুথাংদা এস্সেস তৌবা

ঐখোয়না মফম অসিদা ৱার্ল্ড ৱাইড ৱেব এস্সেস তৌনবা মাইক্রসোফ্ট ইন্টর্নেট এক্সপ্লোরর শিজিন্নরি অমদি অদোমদা স্কুন সোটশিং উতলি। শিজিন্নরিবদা য়ুমফম ওইবা সোফ্টৱায়ারসি শিজিন্ননবা পিরিবা খোংথাংশিং অদু তুংইল্লু।

১. খুয়েক অসিদা উতলিবা অসিগুম্না ডেস্কটোপ্তা লৈরিবা ইন্টর্নেট এক্সপ্লোরর আইকোন্দা ডবল-ক্লিক তৌ।

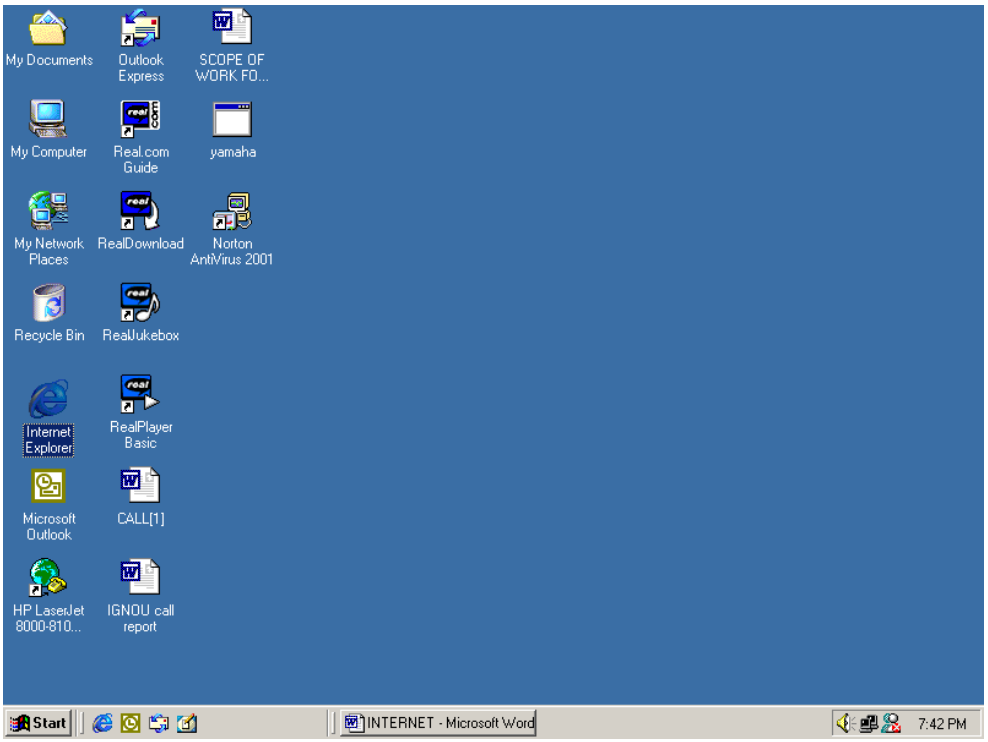

খুয়েক: ৭.১৯ ডেস্কটোপ্তা ইন্টরনেট এক্সপ্লোরর আইকোন

২. মসিনা এক্সপ্লোররদা মখাদা উরিবসি উৎপা হৌরকই । মসিগী স্কৃনসিদা এড্রেস বারদা URL অমদি অপিবা ৱেব সাইটতুগী হোম পেজ য়াওই । মসিগী স্কৃনসিগী সেট্টিং তৌনবা থৌওং মখাদা পিরে।

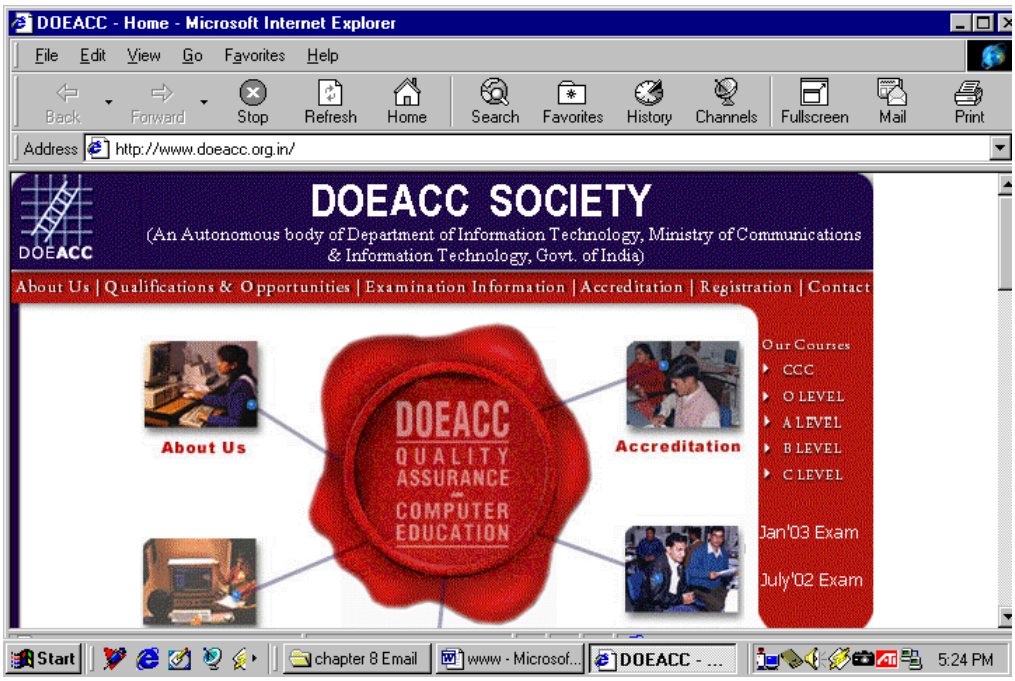

খুয়েক: ৭.২০ DOEACC কী হোম পেজ

৩. করিগুম্বা অদোম্না হৌজিক হৌজিক লৈরিবা ৱেব সাইটতু হোম পেজ ওইনা শেম্লবা, টুলস/ইন্টরনেট/ওপসনশিং দা ক্লিক তৌ। স্ক্রনদু খুয়েক ৭.২১ দা উৎপগুম্না উতলক্কনি।

অপাম্বা ৱেবসাইটতু ফংননবা, এড্রেসবারদা সাইটতুগী URL (e.g. www.doeacc.in, ৱেবসাইটতুগী মিং) টাইপ তৌ।

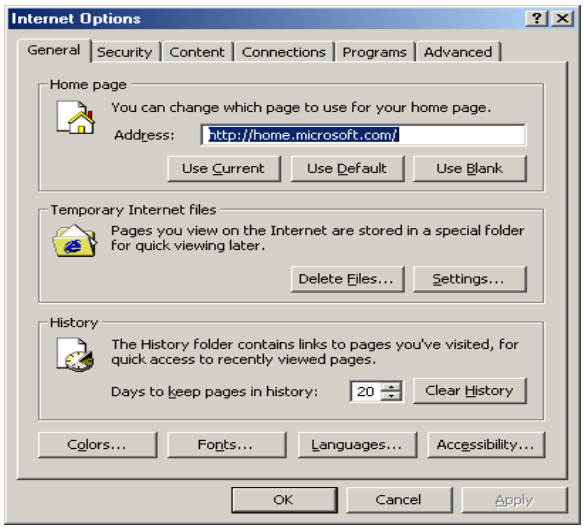

খুয়েক ৭.২১ ইন্টর্নেট এক্সপ্লোররগী ওপসনশিং

৭.৪.২ ফেভোরাইটস ফোল্ডর শিজিন্নবা

অদোমগী অপাম্বা ৱেবসাইটশিংগীদমক ফোল্ডর অমদা এড্রেসশিং থমজিনবা য়াই মদুগী এড্রেসতু মতুং তারকপদা অদোম্না অপাম্বা ফোল্ডরশিংদগী রিট্রাইভ তৌবা য়াই।

হৌজিক হৌজিক লৈরিবা সাইটতু অদোমগী অপাম্বা ফোল্ডরশিংদা হাপচিন্নবা মখাগী খোংথাংশিং অসি তুংইল্লু:

১. ফেভোরাইটসতা হাপচিন্নবা, মেনুবারগী ফেভোরাইটসতা ওন ক্লিক তৌ। মসিনা মখাগী খুয়েক অসিদা উতলিবা অসিগুম্বা স্কৃন প্রোপর্টিজ অমা উৎপা হৌরকই।

খুয়েক: ৭.২২ ইন্টর্নেট এক্সপ্লোররদা অপাম্বা ৱেবসাইট হাপচিনবা

২. ৱেবসাইটকী মমিং মিং কাখলদা মশামথন্ত উতলকই। ওফলাইন্দা লৈহন্নবগীদমক্তা অদোম্না আইকোন্দা ক্লিক X তৌবা য়াই।

৩. ফেভোরাইটস ফোল্ডরদা এড্রেসসি থমজিন্নবগীদমক হৌজিক OK দা ক্লিক তৌরো।

৭.৪.৩ কন্টেন্ট(মচাক) থীবা

অদোম্না ৱেবতা ঈ-পাউশিং মখল মথা অয়াম্বা লম্বীশিংদা থীবা য়াই । অদোম্না টুলবারদা লৈবা Search (থীবা) বট্টন্দা ক্লিক তৌবা মতমদা, ৱিন্দোগী ওইথংবা নাকলদা এক্সপ্লোরর বার উতলক্কনি । মসিনা তোঙান-তোঙানবা মখলগী থীবগী মতিক লৈবা মশিং থীঙমদবা সর্চ সার্ভিসশিংদা(থীবগী থবকশিংদা) এস্সেস তৌহল্লি। ইন্টর্নেট এক্সপ্লোররদা ৱেবসাইট খরা থীরবা, অদুগা মদুগী URL এড্রেসতি থংদ্রবদি, সর্চ ইক্তিন কৌবা ৱেবসাইট খরা লৈ মদুনা ৱেবসাইটতু থীবদা অদোম্বু তেংবাংই। খুদম ওইনা হাইরবদা, www.yahoo.com, www.google.com. । অককনবা হীরম অমা থিনবগীদমক মথাগী থোংথাংশিং অসি তুংইল্লু:

১. ইন্টর্নেট এক্সপ্লোরর হাংউ অদুগা এড্রেস বারদা সর্চ ইক্তিন ৱেবসাইটকী URL এড্রেস খুদম ওইনা www.google.com টাইপ তৌ। মখাগী অয়েকপা ৭.২৩ অসিদা উতলিবা অসিগুম্বা স্কৃন অমা উতলকই।

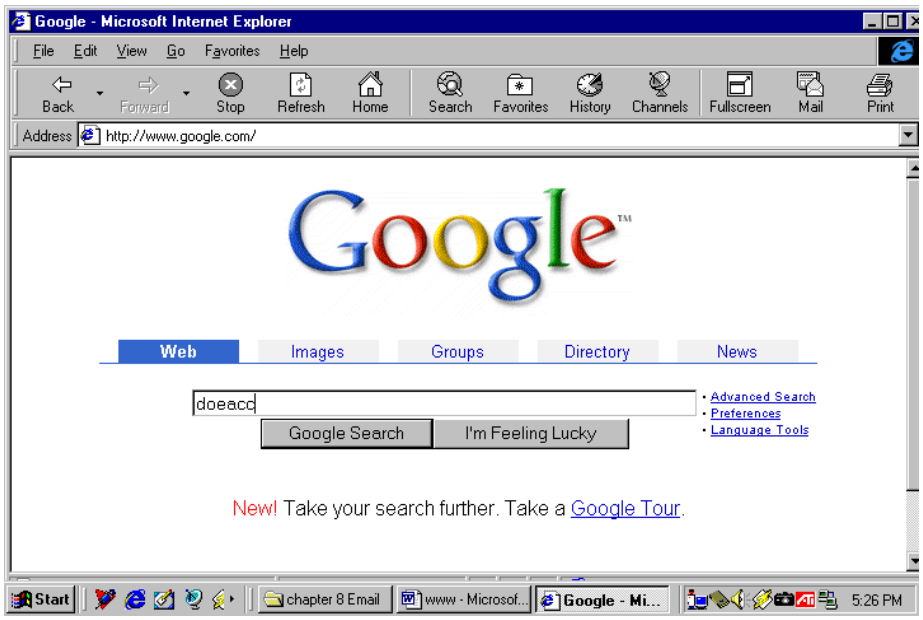

খুয়েক: ইন্টর্নেট এক্সপ্লোররগী খুথাংদা থীবা

২. অপাম্বা টোপিক “doeacc” কুম্বা টাইপ তৌ অদুগা গুগল সর্চতা ক্লিক তৌ।

৩. মখাগী খুয়েক অসিদা উতলিবা অসিগুম্না অদোম্না সর্চ বারদা পিবা টোপিকতুগী অনৌবা ৱিন্দোনা হাংলক্কনি। অদুদগী টোপিক্তুগী অমদা হেক্তা ক্লিক তৌ।

৭.৪.৪ ৱেব লমাইশিং ডাউন্দলোড তৌবা

ৱেব লমাইশিং ডাউন্দলোড তৌবা মতমদা, খুদম ওইনা তশেংনমক্কী অদোম্না ডোকুমেন্ট অমদি মসিগা মরী লৈন্নবা গ্রাফিক্স পুম্নমক ৱেব সর্ভর অমদগী ডাউন্দলোড তৌই। ফাইলশিং ডাউন্দলোড তৌবসি ফাইলদুগী লিঙ্কতুদা অদোমগী

য়েথংবা মাউস বউন ক্লিক তৌবনি অমদি পোপ-অপ বোক্সতগী ডিস্কতা সেভ তৌবনি। ফিভম খরদা, ফাইলদু অদোমগী হার্ড ড্রাইভকী মফম অমদা সেভ তৌনবা হায়রক্কনি, নত্রগা ফাইলদু মশামথন্তনা অদোমগী ডেস্কটোপ্তা ডাউন্দলোড তৌবা য়াই, অদোমগী ব্রাউজরনা মশক লাকপা(কনফিগ্যুর তৌবা) গী মতুংইন্না । ডোকুমেন্ট অমা ডিস্কেট অমদা সেভ তৌবা নত্রগা ডাউন্দলোড তৌবগী অতোপ্পা মওং অমদি মখাদা পিরি।

১. IE নত্রগা Netscape তা ফাইল মেনুদগী Save as খল্লু।

মখাগী ডাইলোগ বোক্স উতলক্কনি।

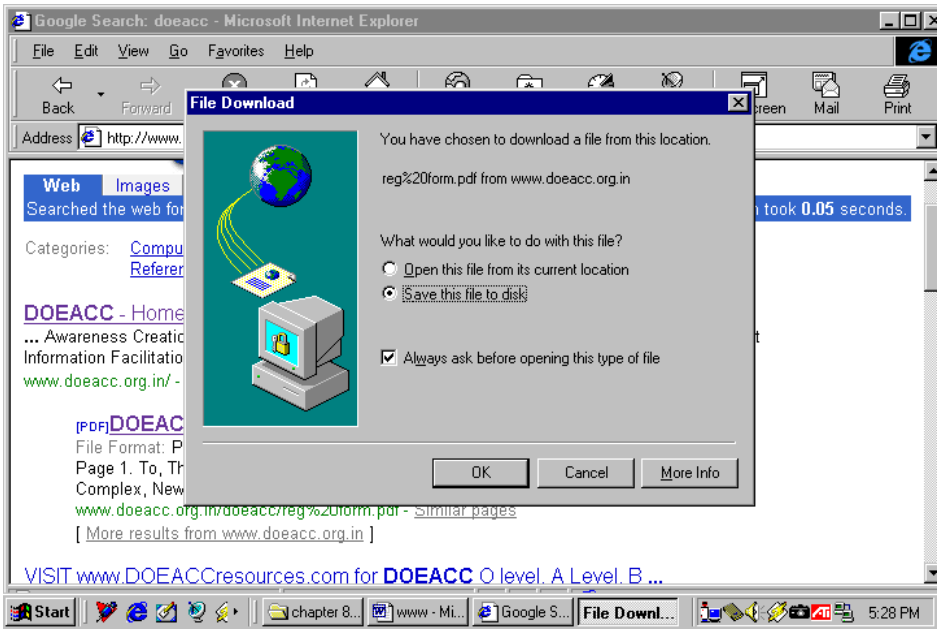

খুয়েক: ৭.২৫ ব্রেব লমাইশিং ডাউন্দলোড তৌবা ব্রেব লমাইদু হৌজিক অদোমগী কমপ্যুটরগী অককনবা মফম অমদা য়াওরে।

২. মসি ডিস্ক রেডিও বউনদা সেভ তৌ খল্লু অমদি OK ক্লিক তৌ। মসিনা মসিগী ৱেব লমাইসি থম্লবা ফোল্দর অমদি ফাইলগী মমিং হংল্লক্কনি। ফোল্দর অমদি ফাইল মমিং পিয়ু অদুগা সেভ ক্লিক তৌ।

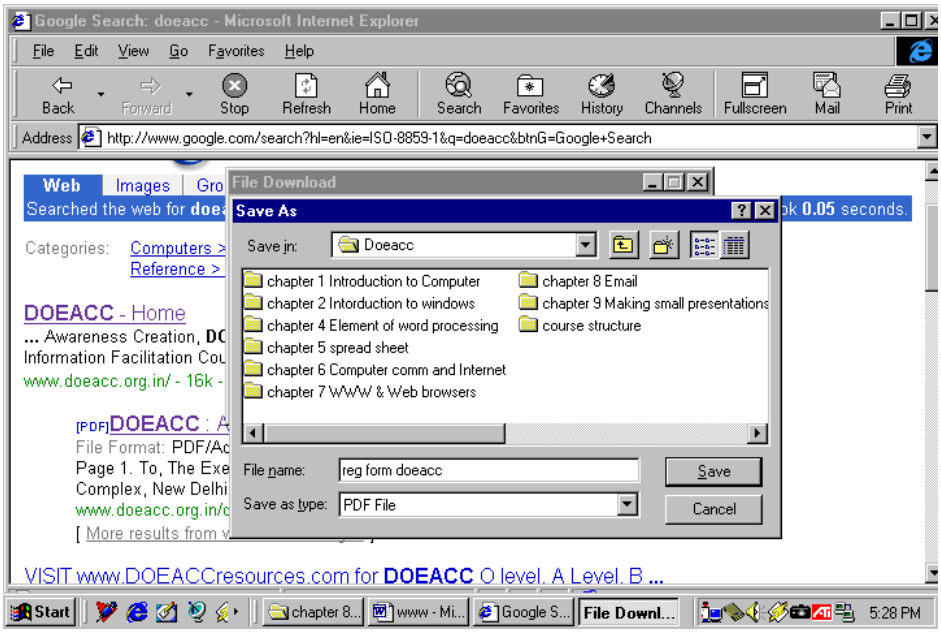

খুয়েক: ৭.২৬ ডাউন্দলোড তৌরবা ৱেব লমাইগী লৈফম

হৌজিক ৱেব লমাইদু অদোমগী কমপ্যুটরগী অককনবা মফম অমদা ফংলগনি।

৭.৪.৫ ৱেব লমাইশিং নমথোকপা

টুলবারদা অয়াম্বা ব্রাউজরশিংগী প্রিন্ট বউন অমমম য়াওই মদুনা অদোম্বু ৱেব লমাই অমা নমথোকপা য়াহল্লি। মেনু বারদা ফাইল ক্লিক তৌ অদুগা নমথোকউ । অপাম্বা ওপসনশিং খল্লু । ফাইল ক্লিক তৌ অদুগা ফিবানশিং ওন্থোক্লবা লমাই সেটঅপ তৌ, লেন্দস্কেপ, ভিয়ু, অমশুং অতোপ্পা অশুপ্পা ৱারোলশিং খল্লু। ৱেব লমাই খরদি ফ্রেম কৌবা শরুক কয়ামরুম থোকনা খায়দোকই। অদোম্না মতম অমদা ফ্রেম অমখক্তমক নমথোকপা য়াই । অককনবা ফ্রেম অমা নমথোক্লবা, অহানবদা মসি ক্লিক তৌদুনা খল্লু। অদুদগী প্রিন্ট বউন নত্রগা ফাইল মেনুদগী প্রিন্ট ফ্রেম খল্লু।

নশানা তৌজৌ

ৱা.১ ৱেবসাইট অমা হায়বসি করিনো?

ৱা.২ করম্না ৱেবসাইট এস্সেস তৌগনি?

ৱা.৩ ইন্টর্নেটতা কন্টেন্টশিং করম্না থীগনি?

৭.৫ ৱা মচং

- ৱেব লমাই অমা হায়বসি HTML কৌবা কমপ্যুটরগী লোন্দাদা ইবা ইলেক্ট্রোনিক ডোকুমেন্ট অমনি।
- ৱেবসাইট অমা হায়বসি অপুম্বা হীরম মীওই অমগী লল্লোন-ইতিক্কী লুপ, নত্রগা শান্ন-খোতনবগী পেজ অমা নত্রগা অমদগীহেনবনি।
- ব্রাউজর অমা হায়বসি অদোমগী কমপ্যুটরদা য়াওবা অদোম্বু www ডোকুমেন্টশিং উহনবা ঙমহল্লিবা কমপ্যুটরগী প্রোগ্রাম অমনি।
- ইন্টর্নেট এক্সপ্লোররনা কমপ্যুটরশিংগী ৱার্ল্ড ৱাইডতা লৈরিবা মরুওইবা ঈ-পাউশিং এস্সেস তৌবদা শিজিন্নবা ঙম্মি।
- অদোম্বু ৱেব লমাইশিংদা থুংবা য়াহল্লিবা নেটস্কেপ মচাক, নেভিগেটরসিনা ৱেব লমাইশিংদা য়ৌনবগী অমদি ৱেবতু থীনবগী লম্বী কয়ামরুম পী।
- ইন্টর্নেট এক্সপ্লোররদা য়াওবা ইন্টর্নেট কনেক্সন ৱিজার্ডনা অদোম্বু ইন্টর্নেটতা শম্বা হৌনবগী লমজিংগনি।
- অদোমগী অপাম্বা ৱেবসাইটশিংগীদমক ফোল্ডর অমদা এড্রেসশিং থমজিনবা য়াই মদুগী এড্রেসতু মতুং তারকপদা, ইন্টর্নেট এক্সপ্লোরর অমদি নেটস্কেপকী বুকমার্ক্তা য়াউবা অপাম্বা ফোল্ডরশিংদগী রিট্রাইভ তৌবা য়াই।
- অদোম্না ৱেবতা ঈ-পাউশিং মখল মখা অয়াম্বা মওংদা থীবা য়াই।

৭.৬ পাউখুমশিংগী মওং

১.পাউ. ৱেবসাইট অমা হায়বসি অপুম্বা হীরম মীওই অমগী লল্লোন- ইতিক্কী লুপ, নত্রগা শান্ন-খোতনবগী পেজ অমা নত্রগা অমদগীহেনবনি।

২.পাউ. ইন্টর্নেট এক্সপ্লোরর নত্রগা নেটস্কেপ কুম্বা ব্রাউজিং সোফ্টৱায়ারনা কমপ্যুটরগী ৱার্ল্ড ৱাইডতা য়াউবা কান্ননঙাই ওইবা ঈ-পাউশিং তৌবদা এস্সেস শিজিন্নবা ঙম্মি।

৩. পাউ. ৭.৪.৩ দা য়েংউ

চেপ্টর ৮: ঈ-মেইল

৮.০ ৱাহৌদোক

৮.১ পান্দমশিং

৮.২ ঈ-মেইলগী ৱাহৌশিং

৮.২.১ ইলেক্ট্রোনিক মেইল অমা হায়বসি করিনো

৮.২.২ ঈ-মেইল এড্রেস তৌবা

৮.২.৩ আউটলুক এক্সপ্রেস মশক লাকপা

৮.৩ ঈ-মেইলশিং শিজিন্নবা

৮.৩.১ আউটলুক এক্সপ্রেস হাংবা

৮.৩.২ মেইলবোক্স: ইনবোক্স অমশুং আউটবোক্স

৮.৩.৩ অনৌবা ঈমেইল অমা শেম্বা অমদি থাবা

৮.৩.৪ ঈ-মেইল মেসেস অমদা পাউখুম পিবা

৮.৩.৫ ঈমেইল মেসেস অমা থাবা

৮.৪ খুমাংচাওশিনবা ঈমেইল ফিচরশিং

৮.৪.১ ঈমেইলদা ডোকুমেন্ত থাবা

৮.৪.২ বনান অচুম-চুমদ য়েংশিনবা মথৌ তৌহনবা

৮.৪.৩ এড্রেস বুক শিজিন্নবা

৮.৪.৪ নপশিনবা ওইনা সোফ্টকোপি থাবা

৮.৫ ৱা-মচং

৮.৬ পাউখুমশিংগী মওং

৮.০ ৱাহৌদোক

ইন্টর্নেট কনেক্সন নত্রগা মাইক্রোসোফ্ট আউলুক এক্সপ্রেসকুম্বা ঈমেইল সোফ্ট ৱায়ার অমগী মতেংনা অদোম্না ইন্টর্নেটতা কনাগুম্বা মীওই অমগা হেক্তা ঈমেইল মেসেস থানবা য়াগনি অমদি পুক্লিং হুনিংঙাই ওইবা পাউশিংগী কাংলুপ্তা শরুক য়াবা য়াগনি। অয়াম্বা একাউন্টশিংদগী মেইল ফংননবগীদমক অদোম্না আউটলুক এক্সপ্রেস পানখৎপা য়াই । করিগুম্বা মেইল একাউন্ট অমদা তোঙান-তোঙানবা মীওই কয়ামরুম্না শিজিন্নরবদি, অদোম্না মীওই খুদিংমক্কী ফোল্ডর অমমম শেম্বা য়াই অদুদগী মশা মথন্তনা মেসেজশিং মশা মশাগী ফোল্ডরদা লাক্কনি খুদম ওইনা হায়রবদা, করিগুম্বা অদোমগী য়ুম অমশুং থবক্কী একাউন্ট লৈরবদি, একাউন্ট অনিমক্কী মেসেজশিং লৌশিন্নবগীদমক আউটলুক পানখৎপা য়াই অমদি তোঙান-তোঙানবা ফোল্ডরশিংদা মথং-মনাউ শেম্বা য়াই । কমপ্যুটর অমখক্তদা অমদগী হেনবা শিজিন্নরিবনা শিজিন্নরবদি আউটলুক এক্সপ্রেসনা মীওই খুদিংমক্কী তোঙান-তোঙানবা পাস ৱার্ডশিং শেমগনি। অদুবু খংজিনগদবদি তোঙান-তোঙানবা ঈমেইল একাউন্ট ওইনা শিজিন্নবগীদমক তোঙান-তোঙানবা ইউজর(শিজিন্নরিবা) ওইনা লোগ ইন তৌগদবনি । ইন্টর্নেট এক্সপ্লোররগুম্বা ব্রাউজর অমগী মতেংনা মেইলশিং থাবা অমশুং ফংবসু য়াই। অদুবু ঈমেইলশিং থাবা অমদি ফংনবগীদমক ঐখোয়না ঈমেইল সোফ্টৱায়ারদা হেন্না পুক্লিং চংগদৌবনি।

৮.১ পান্দমশিং

মসিগী চেপ্টরসি লোয়রবা মতুংদা মথাগীশিং অসি পাংথোকপা ঙমগনি

- ঈমেইলগী তোঙান-তোঙানবা মচাকশিং থংবা

- ঈমেইল এড্রেসকী তোঙান-তোঙানবা মচাকশিং থংবা
- ঈমেইল ক্লায়েন্ট মশক লাকপা হায়বদি আউটলুক এক্সপ্রেস
- আউটলুক এক্সপ্রেসকী মতেংনা থবক তৌবা
- মেইলশিং শেম-শাবা, থাবা অমদি ফংবা
- মেইলশিং পাউখুম পিবা অমদি অতোপ্পদা থাদোকখিবা
- ঈমেইলগুম্না ডোকুমেন্ট থাবা অমদি নপশিনবা
- এড্রেস বুক অমদা কন্টেক্টশিং হাপচিনবা(থমজিনবা) অমদি শিজিন্নবা

৮.২ ঈমেইলগী ৱাহৌশিং

তোঙান-তোঙানবা ইন্টর্নেট সার্ভিস প্রোভাইডরশিংদা অদোমগী একাউন্ট কয়ামুক লৈরবদি, মখোয়শিং অদু ৱিন্দো অমখক্তগী অদোম্না শিজিন্নবা য়ারগনি । অমদগী হেনবা মেইল সর্ভরশিংদা শম্বদা ইন্টর্নেট কনেক্সন ৱিজার্ডনা অদোম্বু মতেং পাংই । মেইল সর্ভর হায়বসি লুপ অমগী শিজিন্নরিবশিংগী ঈমেইলশিংবু শিল্লাং তৌরিবা কমপ্যুটর অমনি। মেইল খুদিংমক মসিগী সর্ভর অসিগী খুথাংদগী ফংই অমশুং থাই। মথাগী ঈ-পাউশিং অসি অদোমগী ইন্টর্নেট সার্ভিস পিরিবা নত্রগা লোকেল এরিয়া নেট ৱার্ক শিল্লিলাংলিবদগী দরকার ওইগনি : মেইল একাউন্ট অমা হাপচিন্নবগীদমক, অদোম্না অদোমগী একাউন্ট মমিং অমদি পাস ৱার্ড, চতখিবগী অমদি চংলকপগী মেইল সর্ভরশিংগী মিংশিং দরকার ওই।

মেইল চংলকপগীদমক্তা অদোমগী ISPনা IMAP সর্ভর শিজিন্নরবদি, অদোম্না অদোমগী কমপ্যুটরদা ডাউন্ডলোড তৌদনা সর্ভরদুদা ফোল্ডরদা অদোমগী মেসেজশিং পাবা, থমজিনবা অমদি শিল্লাংবা য়াগনি। মদুম্না, সর্ভরদুদা শম্বা কমপ্যুটর অমদগী হেক্তা অদোম্না মেসেজশিং য়েংবা য়াগনি । অদোমগী এড্রেসবুকক্তা মিংশিং অমদি লৈফমশিং অতোপ্পা প্রোগ্রামশিংদগী পুশিল্লকপা ওইগেরা নত্রগা অদোম্না ফংবা ঈমেইল মেসেজশিংদগী হাপচিনবা নত্রগা মীয়াম্না শকখংলবা ইন্টর্নেট ডিরেক্টরী সার্ভিস

(হ্বাইট পেজশিং)দগী ওইগেরা, মখোয়শিংদু টাইপ তৌশিন্দুনা নত্রগা হাপচিন্দুনা সেভ তৌবা য়াই। এড্রেসবুক্কা ইন্ট্রনেট ডিরেক্টরী সার্ভিসশিং এস্সেস তৌনবগীদমক্তা লাইটব্রেইট ডিরেক্টরী সার্ভিস এস্সেস প্রোটোকোল (LDAP) তেংবাংই। অদোমগী মেসেজশিং হেন্না পুক্লিং হুনিঙাই ওইনবগীদমক তঙাইফদবা মরুওইবা ঈ-পাউ ফোন নম্বরগুম্বা থাদোকখিনবা মেসেজশিংদা অদোমগী লনাইগী ওইবা শক্তাক খুদম(সিগনেচর) হাপচিনবিয়ু, নত্রগা অরেপ্পা খুদমশিং অমদি বেকগ্রাউন্দশিং হাপচিনবিয়ু।

৮.২.১ ঈমেইল অমা হায়বসি করিনো

ঈ-মেইল (ইলেক্ট্রোনিক মেইল) হায়বসি কমপ্যুটরদা থমজিনবা মেসেজশিং টেলিকম্ম্যুনিকেসনগী মতেংনা পাউ থাদোক-থাজিন তৌবনি । মহৌশানা, ঈ-মেইল মেসেজশিং অসি ASCII টেক্সতা ইনকোদ তৌই । অদুবু অদোম্না টেক্স ফাইলশিং নত্তবা হায়বদি গ্রাফিক ইমেজশিং অমশুং খোক্তেলগী ফাইলশিং, মাইওন অনিদা নপশিনবা ওইনা থাবা য়াই। ঈ-মেইল হায়বসি ইন্টর্নেটনা খ্বাইদগী হান্না শিজিন্নখিবা অমদি হৌজিকসু খ্বাইদগী পান্না শিজিন্নরিবা মওং অমনি । ইন্টর্নেটতা চাউনা লম্বী চিলহল্লিবা অসি ঈ-মেইলনি। ঈ-মেইলসি ওনলাইন সার্ভিস শিজিন্নরিবশিংগী মরক্তা অমদি ইন্টর্নেট নত্তবা অতৈ নেট ৱার্কশিংদা ময়ামগী অমদি লনাইগী ওইবা অনিমক থাদোক থাজিন তৌবা য়াই । ঈ-মেইলসি মী ময়াম অমদা লোয়ন-লোয়না অককনবা মীওই অমদা য়েন্থোকপা য়াই।

মসিগী মরুওইবা শরুক অহুম লৈ-

১. হেদর

২. মেসেজ মশা

৩. শক্তাক খুদম

হেডর: ঈ মেইল হেডর অমদা মখাগী শরুকশিং অসি য়াওই-

a) To: মসিদা ফংলুগদৌরিবশিংদুগী লৈফম য়াওই

b) CC: কার্বোন কোপি হায়বদি ঈমেইল থাগদৌরিবা অতোপ্পা ফংলুগদৌরিবগী লৈফম

c) Subject (হীরম): ঈমেইলগী হীরম

মেসেজ মশা: মসি ঈমেইলদুগী চপ-চাবা টেক্স ইনবা মফমনি।

শক্তাক খুদম : মসিনা থারিবা মীদু তোপ-তোপ্পা শক্তাকই । মসিগী অশুপ্পা ৱারোলদি, মিং ফোন-ফেক্স নম্বর অমদি লৈফম অসিনচিংবশিং অসিনা শরুক অমা ওইবা য়াই।

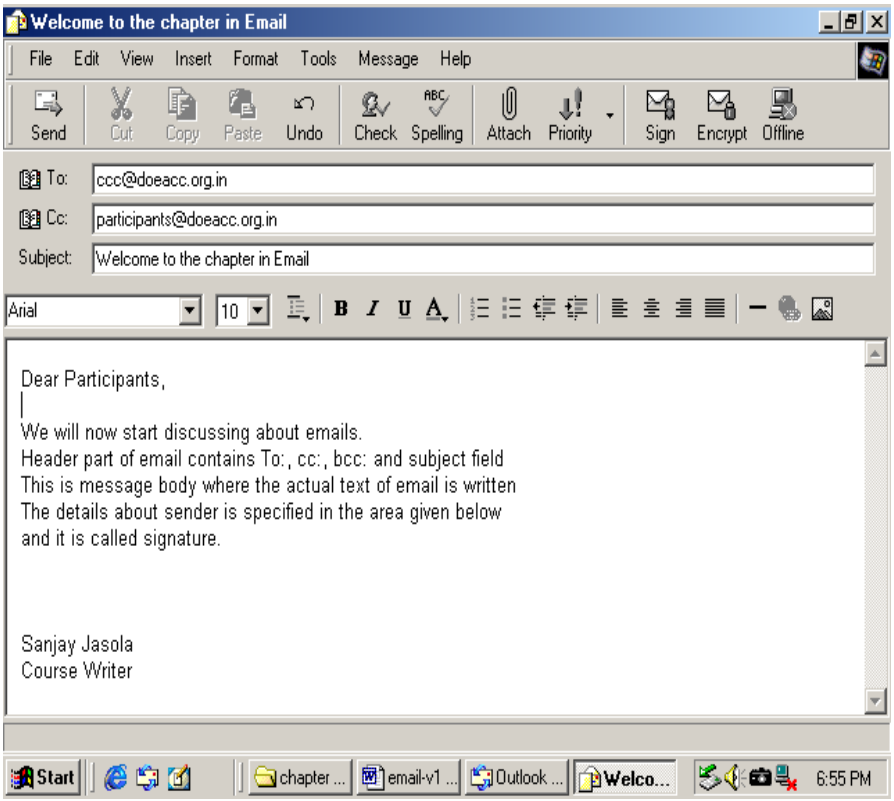

খুয়েক: ৮.১ ঈমেইলগী মচাকশিং

ঈমেইল এড্রেস তৌবা

ইন্টর্নেটতা কমপ্যুটর অমনা IP এড্রেস শিজিন্নদুনা এড্রেস তৌবা অমদি ডোমেইন নেম সার্ভিস (DNS) শিজিন্নদুনা মফম পুথোকপা য়াই । IP এড্রেসতা নেট ৱাক্কী এড্রেস অমদি নেটৱাক্কী মনুংদা লৈবা কমপ্যুটরগী এড্রেসশিং য়াউই। ইন্টর্নেট এড্রেস (করিগুম্বা মতমদা URL অমা নত্রগা ইউনিফোর্ম রিসোর্স লোকেটর কৌবা) মহৌশানা প্রোটোকোল মিং (প্রোটোকোল হায়বদি নিয়ম নিটি অমদি চতনা পথাপকী খুজিং অমনি মদুনা কমপ্যুটরশিং ঈ-পাউ থাদোক-থাজিন তৌবদা ঙমহল্লি) অমনা হৌই, মতুং তারকপদা সাইটতুবু মেইনটেইন তৌবা (শিল্লাংলিবা) লুপ্তুনা তুংল্লকই ; সফিক্স(ৱানপ)তুনা করম্বা মখলগী লুপ্লো হায়বা মশক তাকই । খুদম ওইনা হায়রবদা, এড্রেস http://www.doeacc.edu/ না মথাগী ঈ-পাউশিং অসি পী।

http: মসিগী সর্ভরসিনা http: protocol শিজিন্নে।

www মসিগী সাইটসি world wide wave তা লৈ।

doeacc ৱেব সর্ভর DOEACC তা লৈ।

.edu মসি মহৈ মশিংগী লোয়শং অমনি।

মহৌশানা, লল্লোন-ইতিক্কা মরী লৈনবা সাইটনা .com না লোয়শিন্দুনা এড্রেস তৌই, গভর্নমেন্টকা মরী লৈনবা সাইটনা .gov না লোয়দুনা এড্রেস তৌই, শেন্দাল লম্বীগা মরী লৈনদবা সাইটনা .org না লোয়দুনা এড্রেস তৌই।

মসিগী মিং থোনবগী চতনবী অসি USA দা চতনৈ। অতোপ্পা লৈবাকশিংদদি ৱাহৈ অনীদা লৈবাক্কী মিংসু পন্নে। খুদম ওইনা হায়রবদা, http://www.doeacc.org.in.

মসিগী এড্রেস অসিদা . in সি India নি হায়বা তাকই । England গীদমক .uk, Singapore গীদমক .sg অসিনচিংবা। লুপকী মখল . ac মহৈ-মশিংগী লোয়শংনি তাকই।

ইন্টর্নেটতা শিজিন্নরিবা অমগী ঈমেইল এড্রেসতু মথক্কী ইন্টর্নেটকী এড্রেস হায়বদি প্রোটোকোল মমিংদু শিজিন্নরিবগী মিংনা শিন্দোকপখক নত্তনা মদুগা মান্নে । Username@Organisationname.OrganistationType.Geography খুদম ওইনা sjasola@doeacc.org.in সি ঈমেইল এড্রেস অমনি, মসিদা sjasola শিজিন্নরিবগী মিং অমনি। মেইল সর্ভর অমনা লুপ অমগী ঈমেইল এড্রেস খুদিংমক ঙাক্তুনা থম্মি।

৮.২.২ আউতলুক এক্সপ্রেস মশক লাকপা (কনফিগ্যুর তৌবা)

মাইক্রোসোফ্ট আউটলুক এক্সপ্রেস হায়বসি ঈমেইলশিং থাবা/ফংবা অমদি শাগৎপা অমদি পাবদা শিজিন্নবা সোফ্ট ৱায়ারদুনি। মেসেজ লিস্ট(মিং পরিং) অমদি প্রিভিউ পেইন শিজিন্নদুনা অদোম্না মেসেজশিংগী লিস্ট অমা য়েংবা য়াগনি অমদি চপ মান্নবা মতমদা অককনবা মেসেজশিং পাবা য়াগনি । অদোম্না মেসেজশিং শিল্লাংনবা অমদি মথং-মনাউ শেম্নবা ফোল্ডরশিং হাপচিনবসু য়াই, অদুদগী ইনবোক্স নিয়মশিং হাপচিল্লু মদুনা অদোমগী ওইফম থোকপা মচাংদু অককনবা ফোল্ডর অমদা মশা মথন্তনা চতক্কনি।

আউটলুক এক্সপ্রেসকী মতেংনা অনৌবা ঈমেইল অমা হাপচিন্নবা অমদি মশক লাক্লবা মখাগী থোংথাংশিং অসি শিজিন্নৌ:

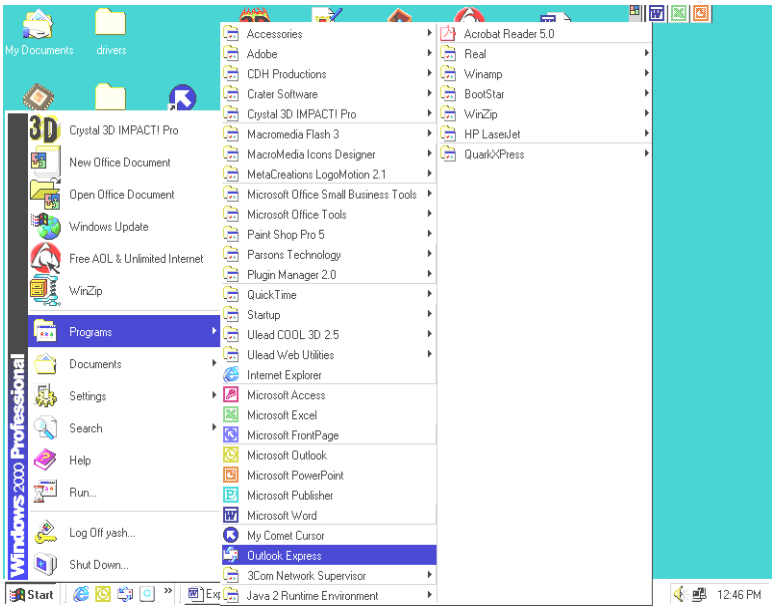

খুয়েক: ৮.২ আউলুক এক্সপ্রেস অহৌবা

১. আউলুক এক্সপ্রেস হৌ।

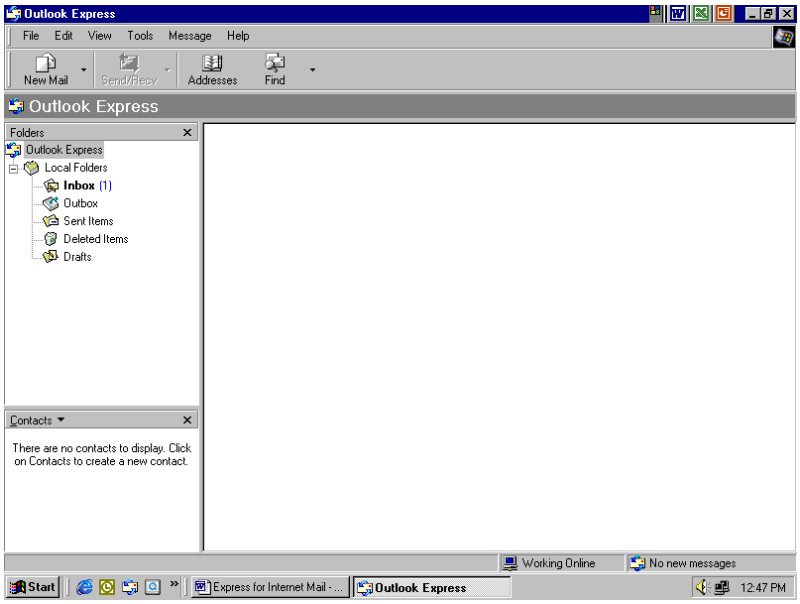

খুয়েক: ৮.৩ আউলুক এক্সপ্রেস ৱিন্দো

২. **Tools** মেনুদা, **Accounts** ক্লিক তৌ।

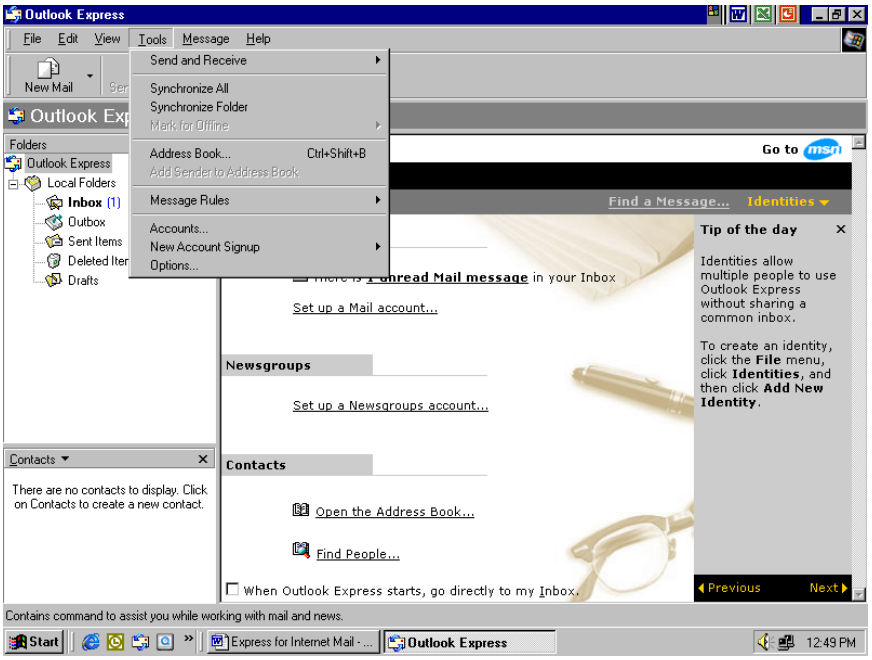

খুয়েক: ৮.৪ আউলুক এক্সপ্রেসতা টুলস ওপসনশিং

৩. **ইন্টর্নেট একাউন্টস** ডাইলোগ বোক্সতা, **হাপচিনবা** ক্লিক তৌ অদুগা **মেইল** ক্লিক তৌ।

৪. **ডিসপ্লে নেম** বোক্সতা, অদোম্না মেসেজ অমা থাবা মতমদা অদোম্না উবা পাম্বা অতোপ্পা মিংদু টাইপ তৌ অদুগা **নেক্স**(মথং)দা ক্লিক তৌ।

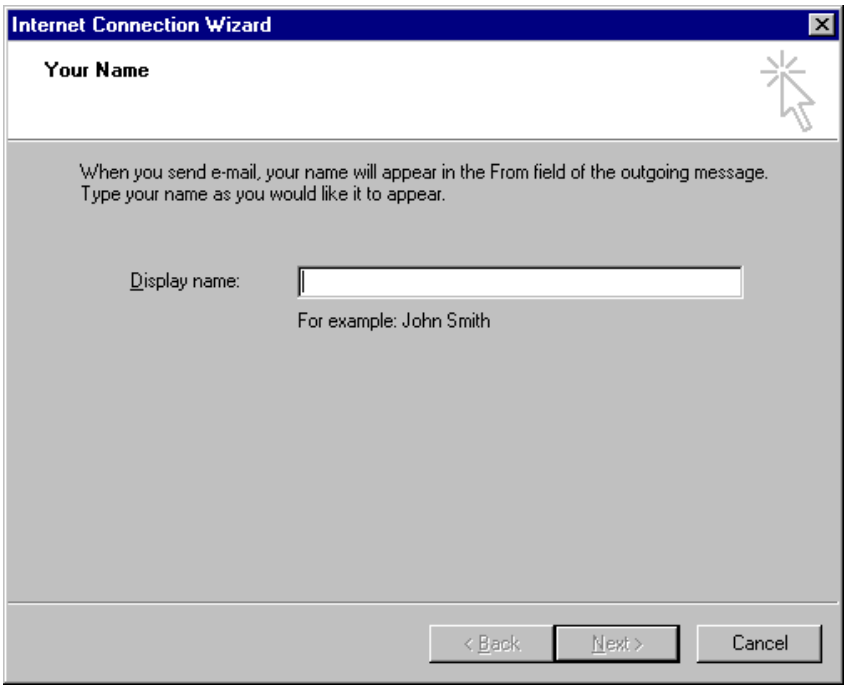

খুয়েক: ৮.৫ ইন্টর্নেট কনেক্সন ৱিজার্ড

৫. ঈমেইল এড্রেস বোক্সতা, অদোম্না শিজিন্নরিবা একাউন্টতুগী ঈমেইল এড্রেস টাইপ তৌ (খুদম ওইনা, "ramu@doeacc.org.in") অদুগা **নেক্স**তা ক্লিক তৌ।

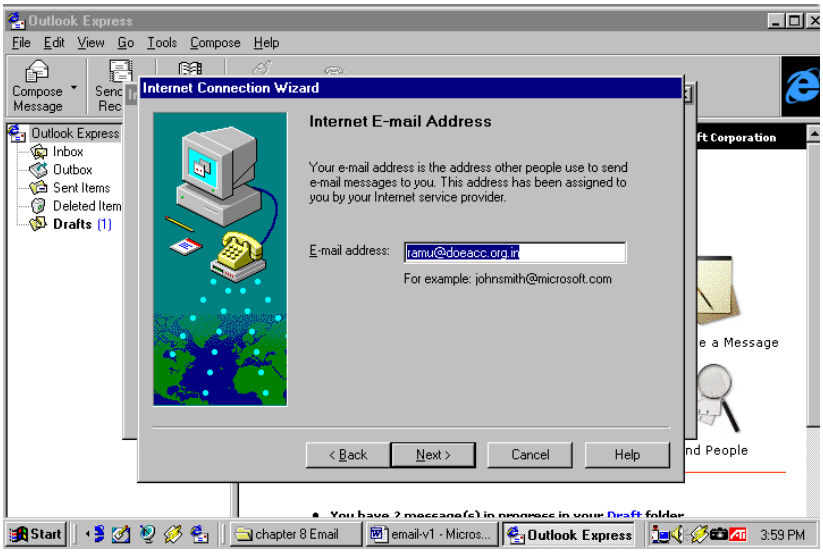

খুয়েক: ৮.৬ ইন্টর্নেট কনেক্সন ৱিজার্ডতা ঈমেইল এড্রেস

৬. **ঈ-মেইল সর্ভর মিংশিংগী** মথাদা, চুননবা চংশিল্লকপগী ঈ-মেইল সর্ভর মথলদা ক্লিক তৌ (পোস্ট ওফিস প্রোটোকোল ভর্জন ৩ [POP3] সি ডিফোল্ট মথলনি), অদুগা অদোমগী চংশিল্লকপগী অমদি চথোকখিবগী ঈ-মেইল সর্ভরশিংগী মিং টাইপ তৌ। **মথং**দা ক্লিক তৌ।

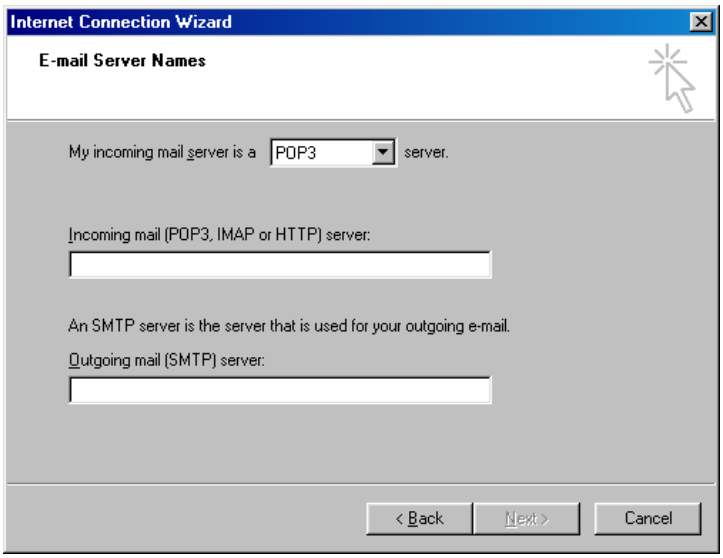

খুয়েক: ৮.৭ ইন্টর্নেট কনেক্সন ৱিজার্ডতা ঈ মেইল সর্ভরগী মিংশিং

থঙজিনগদবা: অদোমগী ISP না মসিগী ঈ-পাউসি পি । অদোম্না মসিগী পাউসি থংদ্রবদি অদোমগী ISP গা তান্নবিয়ু।

৭. অদোমগী লোগ ওন মথলগী মতুংইন্না, **POP Account Name** অমশুং **Password** বোক্সসতা নমগেরা নত্রগা **Log on using Secure Password Authentication (SAP)** দা ক্লিক তৌগেরা অমা তৌ। **Next** তা ক্লিক তৌ।

থঙজিনগদবা: অদোম্না শিজিন্নগদবা লোগ ওন মথল তাক্লবগীদমক অদোমগী ISP তান্নবিয়ু।

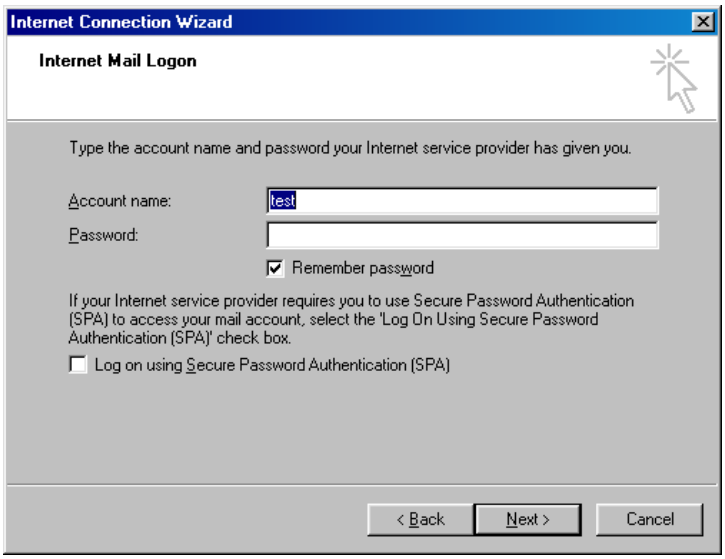

খুয়েক: ৮.৮ ইন্টর্নেট মেইল লোগওন

৮. **Internet Mail Account Name** বোক্সতা; অদোম্না মশক লাক্লিবা মেইল একাউন্টদু মশক তাক্লবগীদমক মিং অমা টাইপ তৌ। মসি একাউন্টদুগী "friendly" মিং হায়না খংনৈ। **Next** তা ক্লিক তৌ।

৯. অদোম্না শিজিন্নবা ইন্টর্নেটতা শম্বগী কনেক্সন মখলদু ক্লিক তৌ, অদুগা **Next** তা ক্লিক তৌ। মসিগী খোংথাংসি আউটলুক এক্সপ্রেস ৫ তদি শিজিন্নদে।

১০. **Use my phone line to connect** তা অদোম্না ক্লিক তৌরবদি, অদোমদা অনৌবা ডাইলঅপ নেট ৱার্কিঙ কনেক্সন অমা শেমগদরা নত্রগা হৌজিক শিজিন্নরিবা কনেক্সনদু অদুমক শিজিন্নগদরা হায়না হংলক্কনি । অদোমগী ISPদা ডাইলঅপ নেটৱার্কিঙ কনফিগ্যুর তৌখ্রবদি, **Use an existing dial-up connection** দা ক্লিক তৌ, ডাইলঅপ কনেক্সনগীদমক লিস্টতা য়াউরিবা মিংদুদা ক্লিক তৌ, অদুগা **Next** তা ক্লিক তৌ।

Connect using my local area network (LAN) নত্রগা **I will establish my Internet connection manually** ক্লিক তৌরবদি, অহেনবা সেট্টিংস অমত্তা হংলক্লরোই।

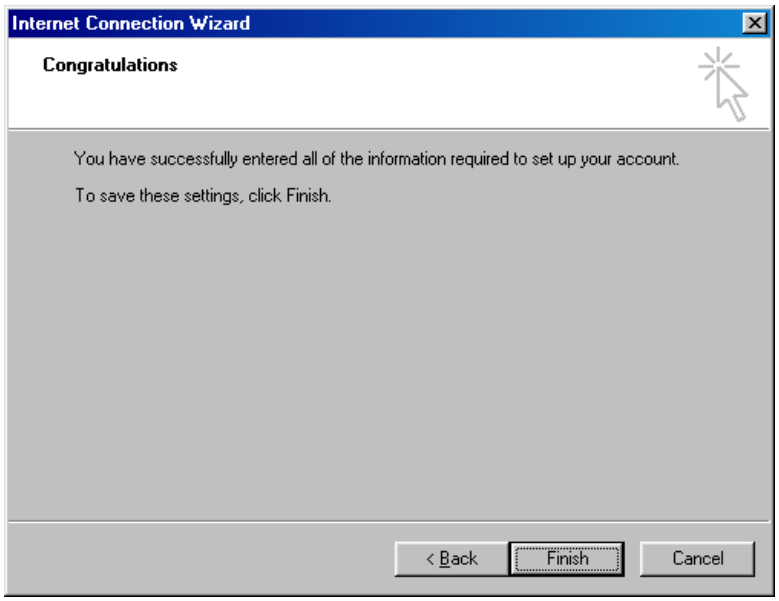

খুয়েক: ৮.৯ ইন্টর্নেট কনেক্সন ৱিজার্ড মপুংফাবা

১১. **Finish** তা ক্লিক তৌ।

To configure Outlook Express to work offline (ওফলাইনদা থবক তৌননবা আউটলুক এক্সপ্রেস মশক লাকপা)

মখাগী খোংথাংশিং অসি তুংইল্লু:

১. আউটলুক এক্সেপ্রেস ৱিন্দোগী টুল মেনু(খুয়েক ৮.৩)দা ওপসনশিং ক্লিক তৌ।

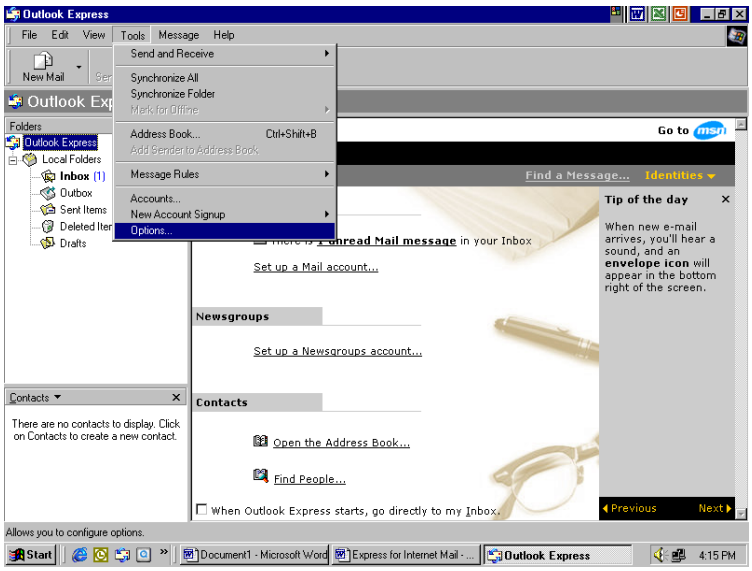

খুয়েক: ৮.১০ আউটলুক এক্সপ্রেসকী টুলস মেনুদা ওপসনশিং

২. জেনেরেল টেবতা ক্লিক তৌ।

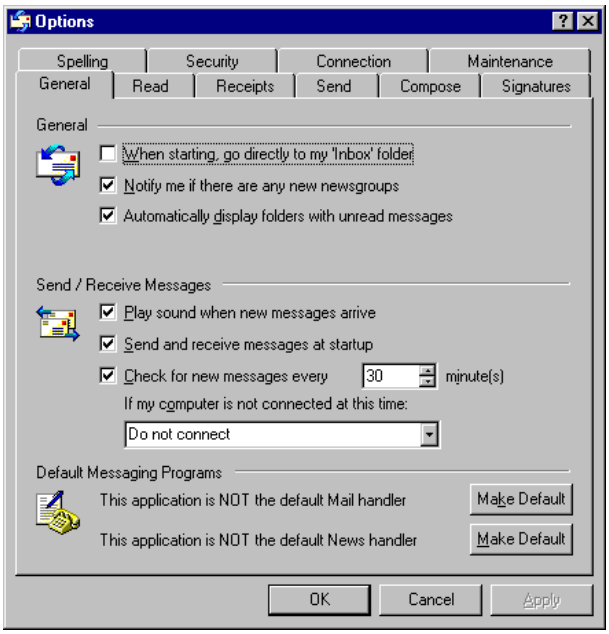

খুয়েক: ৮.১১ টুলস মেনুদা ওপসনশিংগী তোঙান-তোঙানবা টেবশিং

৩. "স্টার্টঅপ্তা মেসেজশিং থাবা অমদি ফংবা" চেক বোক্স শেংদোক্লবা ক্লিক তৌ।

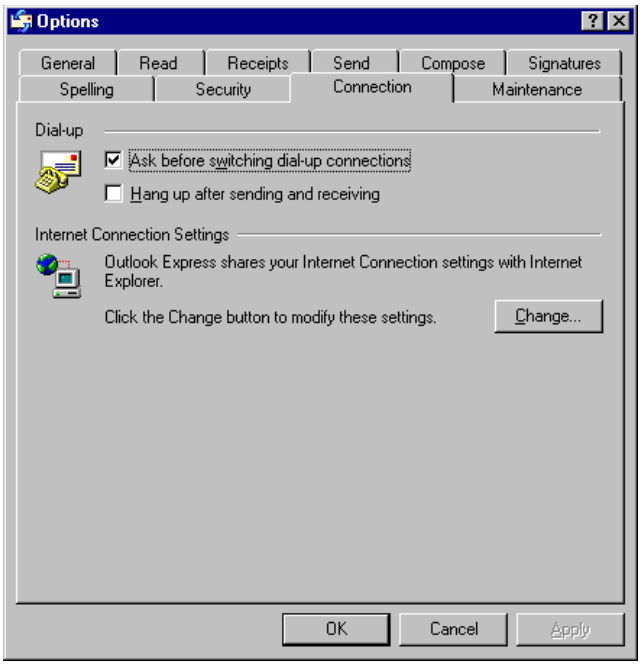

খুয়েক ৮.১২ টুলস মেনুদা ওপসনশিংগী কনেক্সন টেব

৪. কনেক্সন টেবতু ক্লিক তৌ।

৫. “থাবা অমদি ফংবগী মতুংদা তোকপা ” চেক বোক্স মুথনবা ক্লিক তৌ অমদি OK ক্লিক তৌ।

হোটমেইল একাউন্ট অমা শিজিন্নবা আউটলুক এক্সপ্রেস মশক লাকউ:

মাংজৌননা অদোমগী হোটমেইল একাউন্ট লৈরবদি, মখাগী খোংথাংশিং অসিনা অদোমগী হোটমেইল একাউন্ট মশক লাকপদা মতেং পাংগনি।

১. আউটলুক এক্সপ্রেস স্টার্ট তৌ, অদুগা **টুলস** মেনুদা **একাউন্টস** ক্লিক তৌ। মখাগী খুয়েকসিদা (কুয়েক ৮.১৩) উতলি। মেইল টেবতা ক্লিক তৌ।

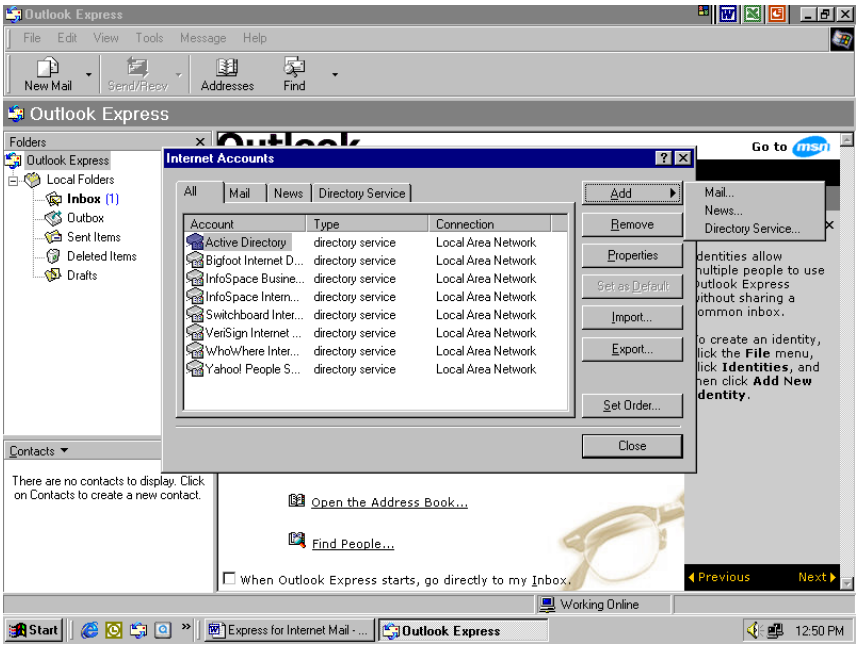

খুয়েক: ৮.১৩ আউলুক এক্সপ্রেসকী টুলস মেনুদা য়াউবা ওপসনশিং

২. **হাপচিনবা** ক্লিক তৌ, অদুগা **মেইল** ক্লিক তৌ । ইন্টর্নেট কনেক্সন ৱিজার্ড উতলকই অমদি হোটমেইল সর্ভরদা মেইল একাউন্ট শেম্বা মপুং ফাই । খোংথাং

খুদিংমক খুয়েক ৮.৫ দগী ৮.৯ ফাউবদা পল্লে। অদুগা মসিদা খেন্নরিবদি ৱারোল খুদিংমক হোটমেইলগা মরী লৈনৈ।

৩. অদোমগী অনৌবা একাউন্ট **ইন্টর্নেট একাউন্টস** ডাইলোগ বোক্সকী **মেইল** টেবতা উতলকই। ইন্টর্নেট একাউন্টস ডাইলোগ বোক্সকী **লোয়শিনবা** দা ক্লিক তৌ। অদোম্না হাপচিনখিবা ফোল্ডরশিং মেইল সর্ভরদগী ডাউন্দলোড তৌনবা হায়রকপদা, **হোয়** দা ক্লিক তৌ অদুদগী হোটমেইল সর্ভরদগী লাকপা মেইল খুদিংমক আউটলুক এক্সপ্রেসতা ডাউন্দলোড তৌরগনি।

৮.৩ মেইলশিং শিজিন্নবা

অদোমগী মেসেজশিং ইলেক্ট্রোনিক্কী ওইবা মওংদা আউটলুক এক্সপ্রেসকুম্বা ঈমেইল শিজিন্নরিবগী খুত্থাংদা থাবা য়াই । ঈমেইলশিংদা মেসেজ শাগৎপা, থাবা, পাউখুম পীবা অতোপ্পদগী লাকপা অতোপ্পদা থাদোকখিবা অসিনচিংবা থৌওংশিং অসি য়াম্না লাই। অতোপ্পা ওফিস সোফ্ট ৱায়ারগুম্না মেইলশিং অসি মওং-মরিল নাইনা তোঙান-তোঙানবা ফোল্ডরশিংদা থম্মী। চংশিল্লকপা মেইলশিংনা ইনবোক্স ফোল্ডরদা থাখিবা মেইলশিংনা আউটবোক্স ফোল্দরদা থম্মী । শরুক খরা ইরগা থাবদি থাখিদ্রিবা মেইলশিংবু ড্রাফ্ট ফোল্দরদা থম্মী।

৮.৩.১ আউটলুক এক্সপ্রেস হাংবা

১. Win2K Professional desktop কী ওইথংবা কাচিনগী মখা ইথং-থংবদা লৈরিবা স্টার্ট বট্টনদা ক্লিক তৌ।

২. স্টার্ট মেনুদুগী প্রোগ্রামশিংগী ওপসন থল্লু।

৩. খুয়েক ৮.২ দা উৎপা অসিগুম্না প্রোগ্রামশিংগী সব মেনুদগী মাইক্রোসোফ্ট আউটলুক এক্সপ্রেস ওপসন থল্লু।

অদোম্না আউটলুক এক্সপ্রেস আইকোন ক্লিক তৌবা মতমদা মখাগী ৱিন্দোদু উতলক্কনি। MSOffice software অতৈগী মতৌগুম্না মসিদা টাইটল বারদগী হেন্দোক্তুনা মেনু বারশিং, টুল বারশিং, অমদি স্ক্রোলিং বউনশিং য়াওই।

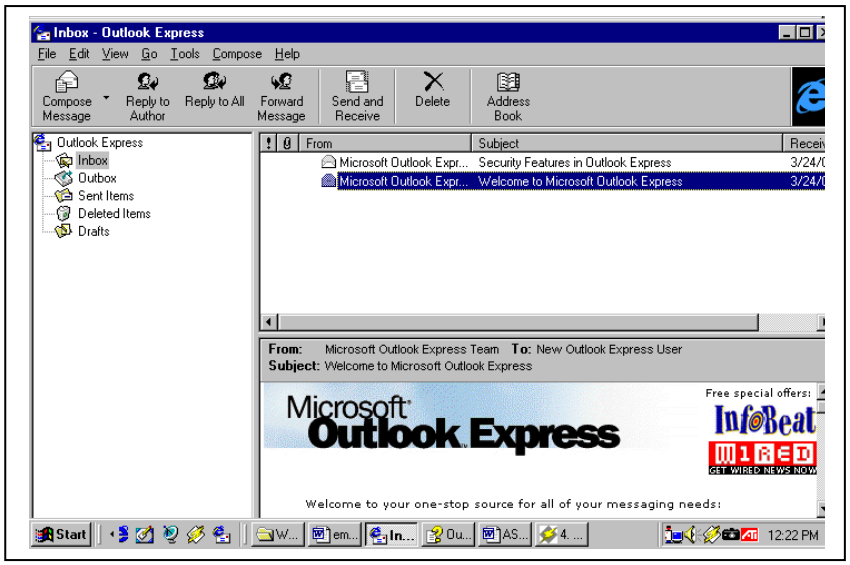

মথক্তা খুয়েক অসিদা উতপগুম্না মেইল ৱিন্দোসি মহৌশানা পেন অহুম থোকনা খায়দোকই। ওইথংবা পেন্দা মেসেজগা মরী লৈনবা ফোল্দর কয়ামরুম খুদম ওইনা, অফংবা(চংশিল্লকপা) মেসেজশিংগী থমফম ইনবোক্স, থোকখিবা(চথোকখিবা) মেইলসিংগী থমফম আউটবোক্স, থাদোকখিবা মেইল পুম্নমক্কী থমফম সেন্ট আইটেম অমদি ড্রাফ্ট তৌরবা মেইল খুদিংমক্কী থমফম ড্রাফ্টনচিংবা য়াওই । য়েথংবা পেন্দা পেন অনী য়াওই । অমদনা ঈমেইলশিংগী অসুপ্পা ৱারোলশিং, নিউজগ্রুপ, কন্টেক অসিনচিংবা হায়বদি আউটলুক এক্সপ্রেসতা মশক লাকখ্রবশিং(কনফিগ্যুর তৌখ্রবশিং) য়াওই অদুগা অতোপ্পা প্রিভিউ পেন্দনা আইটেমশিংগী প্রিভিউ উতলি।

৮.৩.২ মেইলবোক্সশিং

ইনবোক্স

ইনবোক্স হয়বসি আউটলুক এক্সপ্রেসনা অদোমগী চংশিল্লকপা ঈমেইলশিংবু থম্বা মফমনি। অদোমগী ইনবোক্স হাংনবগীদমক আউটলুক বার নত্রগা ফোল্দর লিস্টতা লৈরিবা ইনবোক্স অদু আইকোনদা ক্লিক তৌ । ইনবোক্স ফোল্দরদা অমুকপু চংখ্রবা

মেইলদু পাবা য়ারগনি। অদোম্না অদোমগী মেসেজশিং অদু অপিকপা প্রিভিউ পেন অমা শিজিন্নদুনা নত্রগা তোঙানবা মেসেজ ৱিন্দো অমদা পাবা য়াগনি । করিগুম্বা অদোম্না চংশিল্লকপা মেসেজ মশিং য়াম্না ফংলবদি, নুংঙাই-নুংঙাইবা মেসেজশিং খন্দুনা মথং-মনাউ শেমদোক্লবা প্রিভিউ পেন শিজিন্নগদবনি । থাঙ্গৈশেংনা য়াম্না মরুওইবা অমদি য়াম্না শাংবা মেসেজশিংগীদমকদি, অদোম্না তোঙানবা ৱিন্দো অমা অমা হাংবা য়াই মদুনা অদোম্বু অহেনবা পানবা মফম ফংহনগনি।

প্রিভিউ পেন্দা মেসেজশিং উনবগীদমক মথাগী খোংথাংশিং অসি তুংইল্লু:

মেসেজ লিস্টতা অদোম্না পানিংবা মেসেজশিংদুগী হীরম পরিংদা (সবজেক্ট লাইন) ক্লিক তৌ । লিস্টতুগী মথাদা লৈবা প্রিভিউ পেন্দা টেক্সকী মেসেজ উতলক্কনি।

তোঙানবা ৱিন্দো অমদা মেসেজশিং উহন্নবগীদমক:

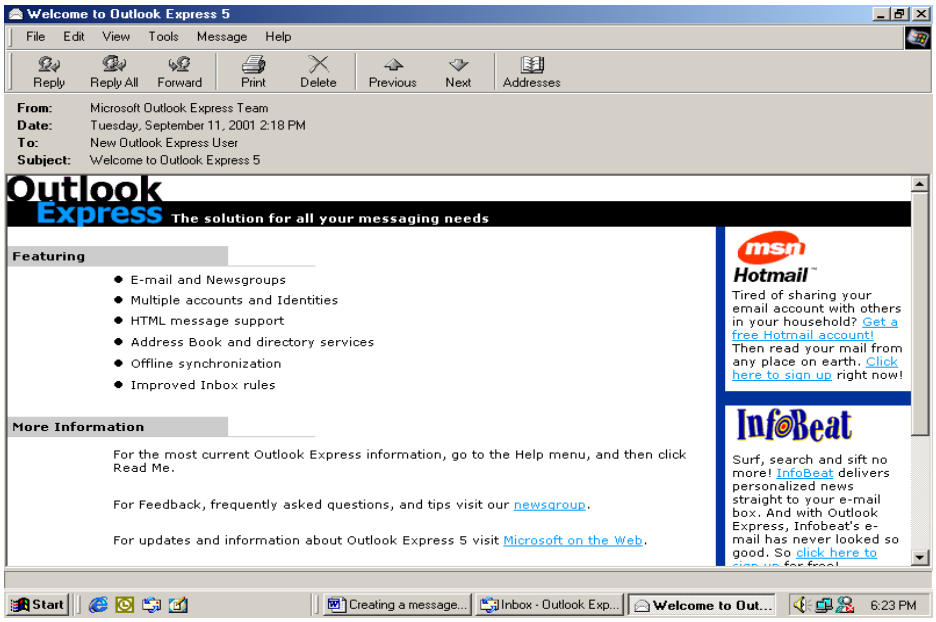

খুয়েক ৮.১৫ মেইল উহন্নবগীদমক তোঙানবা ৱিন্দো

১. মেসেজ মিং পরিংদা অদোম্না পানিংবা মেসেজদুদা ডবল-ক্লিক তৌ। খুয়েক ৮.১৫ দা উতলিবা অসুম্না মেসেজদুগীদমক তোঙানবা ৱিন্দো অমা হাংলক্কনি।

অদোম্না মেসেজদু পাবা লোয়বা মতমদা, ৱিন্দোদুগী য়েতলোমগী মথক ইথং-থংবদা লৈবা X বউনদা ক্লিক তৌদুনা লোয়শিল্লু।

অনৌবা মেসেজশিংগীদমক চেক তৌবা(য়েংশিনবা)

অদোম্না অনৌবা মেসেজশিং চেক তৌবা পাম্লবদি আউটলুক বারগী **থাবা অমশুং ফংবা** বউন্দা হাইফেত্তং ক্লিক তৌ । আউটলুক এক্সেপ্রেসনা অদোমগী ঈমেইল ডাউন্দলোড তৌরক্কনি অমদি অদোমগী ইনবোক্সতা অদোম্বু সবজেক্ট টাইটলশিংগী লিস্ট অমা উহল্লক্কনি।

আউটবোক্স

মেসেজ অমা শেম-শান্নবগীদমক্তা অদোম্না ইন্টর্নেট শম্বা দরকার ওইদে । অদোম্না "ওফলাইন" দা লৈরিঙৈদা আউটলুক এক্সপ্রেসতা মেসেজ ইবা য়াই অদুগা মতুং তারকপদা "ওনলাইন" দা লৈবা মতমদা মদু থাবা য়াই । ওফলাইন্দা লৈরিঙৈদা মেসেজ শেম-শাবনা অদোমগী তাংলবা ইন্টর্নেট শম্বগী মতম অমদি শেনফম ময়াম অমা কনবা ঙমগনি।

১. অদোমগী ঈ-মেইল শাগতলু।

২. File মেনুদা Send Later ক্লিক তৌ।

৩. অদোমগী মেসেজ আউটবোক্সতা সেভ তৌরগনি।

ইন্টর্নেট শমদ্রিঙৈগী মাংওইননা অদোম্না মেসেজ কয়ামরুম শেম-শাদুনা অদোমগী আউটবোক্সতা সেভ তৌবা য়াই । মদু অদোম্না ওনলাইন্দ লৈবা মতমদা, থাবা অমশুং ফংবগী বউনদা ক্লিক তৌ অদুদগীদি অদোমগী মেসেজশিংধু খুদক্তা থাখ্রগনি।

৮.৩.৩ অনৌবা মেইল অমা শেম্বা অমদি থাবা

আউটলুক এক্সপ্রেসতা মথাগী খোংথাংশিং অসিগা লোয়ননা অনৌবা মেসেজ শেম্বা য়াই।

১. ফাইল মেনুদগী অনৌবা ওপসনগী মেইল মেসেজদা ক্লিক তৌ।

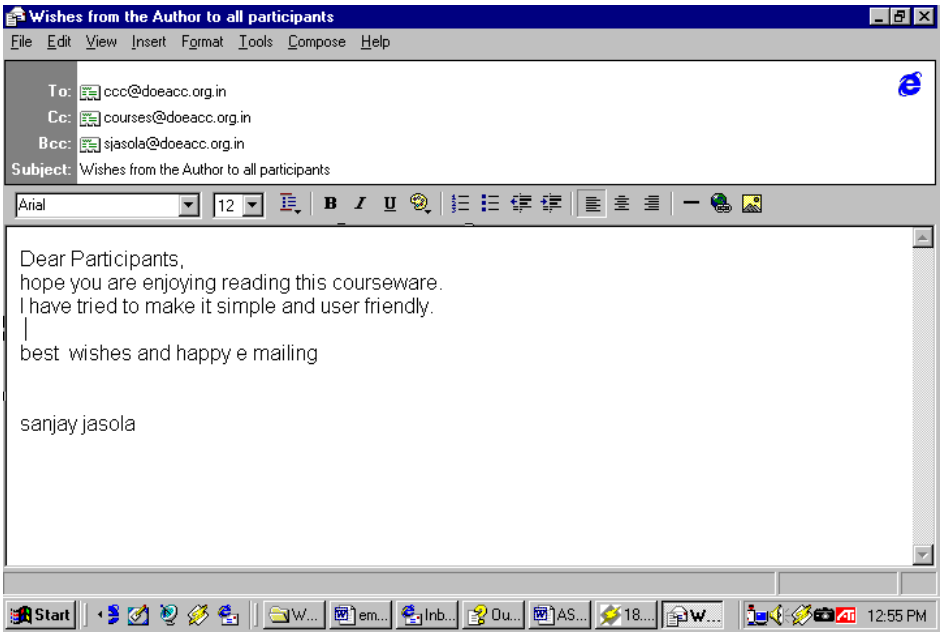

খুয়েক ৮.১৬ অনৌবা মেইল অমা শেম্বা

২. অফংবগী এড্রেস, হীরম অমদি মেইলদু ইনবা মচাকশিং য়াওবা ওপসন উৎপা মথক্কী স্কৃন অসি উতলকই।

৩. To বোক্সতা, অদোম্না মেসেজ থারিবা মীশক্তুগী ঈমেইল এড্রেস ইয়ু। খুদম ওইনা, *ccc@doeacc.org.in* মথক্কী খুয়েক অসিদা উতলিবা অসিগুম্না।

৪. Cc বোক্সতা ফংগদৌবশিংগী ঈমেইল এড্রেস টাইপ তৌ। এড্রেসতু মশিং অমদগী হেল্লবদি, মথক্কী খুয়েক অসিদা তৌবগুম্না সেমি

কোলোন (;) শিজিন্নৌ খুদম ওইনা, *courses@doeacc.org.in; sjasola@doeacc.org.in* । অদোম্না ব্লাইন কার্বোন কোপী অমা থাবা মতমদা মদুবু ফংগদৌরিবা মীওইশিংদুগী ঈমেইল মেসেজ উতলোয়। মসিনা তাকপদি ঈমেইল ফংলিবশিং অদুনা মেসেজ কনানা ফংখ্রবগে খংলোয়। ফংগদৌরিবশিংদুগী ঈমেইল এড্রেসশিং Bcc বোক্সতা টাইপ তৌ।

৫. মথক্তা উতলিবা খুয়েক অসিগুম্না মেসেজ ইফমদা অদোমগী মেসেজদু টাইপ তৌ।

৬. টুলবারদা **থাবা** বউনদা ক্লিক তৌ। অদোম্না ইন্টর্নেটতা শম্বা খুতশমগী মতুংইন্না, মেসেজ বোক্স অমা উলক্তুনা অদোমগী মেসেজ আউটবোক্সতা চতখ্রে হায়রক্কনি। মদু উতল্লক্লবদি OK হাইফেত্তং ক্লিক তৌ। আউটবোক্সতগী মেসেজ থানবগীদমক, **থাবা** অমদি **ফংবা** বউনদা ক্লিক তৌ। অদোমগী মেসেজ থাখ্রে হায়বা চপ-চানা হায়বা ঙম্লবরা? চিংনরবদি, থাখিবা মেসেজশিংগী ফোল্দর মনুংদা য়েংউ। মসিগী ফোল্দরসি হাংননবগীদমক, আউটলুক বারদা থাবা আইটেমশিংগী বউনদা ডবল-ক্লিক তৌ। **Saving a Message for Later Finish**

অদোম্না ইবা হৌরিবা মেসেজদু লোয়শিন্নবগীদমক্তা ৱানিঙাই ওইদে। অদোম্না মসি তুংগীদমক সেভ তৌবা য়াই।

১. শাফবা মফম অমদা মখাতানা চখ্নবগীমক:

অদোম্না মেসেজ শাগতলিবা ৱিন্দোদুদা File menu দা চতলু অমদি Save খল্লু।

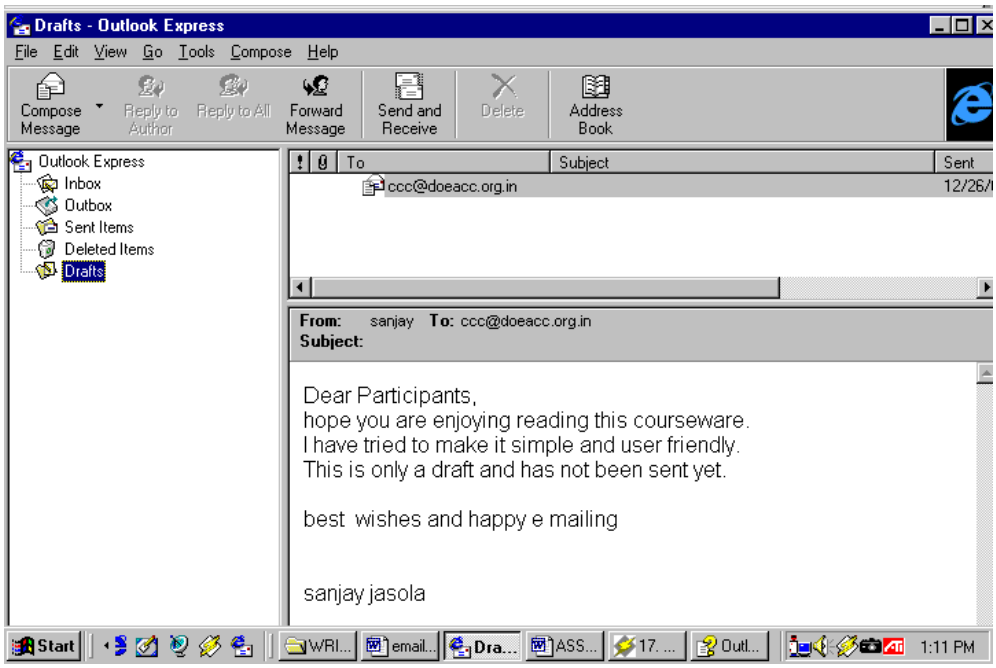

খুয়েক: ৮.১৭ ড্রাফ্ট ফোল্দরদা ঈমেইলশিং

২. মথক্কী খুয়েক অসিদা উতলিবা অসিগুম্না, অদোমগী মেসেজ ড্রাফ্ট ফোল্দরদা সেভ তৌখ্রে হায়রকনবা মেসেজ বোক্স অমা উল্লক্কনি।

সেভ তৌরবা মেসেজ অমা রিট্রাইভ তৌবা

অদোমগী মেসেজ লোয়শিন্নবা মতম ফংবা মতমদা, মখাগী খোংথাংশিং অসি শিজিন্নদুনা রিট্রাইভ তৌ:

১. আউটলুক বারদা ড্রাফ্টস আইকোন ক্লিক তৌ। মথক্কী খুয়েক অসিদা উৎপগুম্না মেসেজ টাইটলশিংগী মিং পরিং অমা

উল্লক্কনি।

২. অদোম্না মখা চত্থবা পাম্বা মেসেজ পুথোকউ, অদুগা মদুদা ডবল-ক্লিক তৌ। অদোমগী মেসেজ অনৌবা ৱিন্দো অমদা হাংলক্কনি।

৩. অদোমগী মেসেজ মপুংফাহল্লু অদুগা থাবা বউনদা ক্লিক তৌ।

৮.৩.৪ ঈমেইল মেসেজ অমদা পাউখুম পিবা

আউটলুক এক্সপ্রেসকী মতেংনা ঈমেইল মেসেজ অমদা পাউখুম পিবা য়াম্না লাই। অদোম্না তৌগদৌবদি কনানা অদোমগী পাউখুম য়েংগনি খন্দোকপা অদুগা চান্নবা বউন ক্লিক তৌবনি। ঈমেইল থারিবদুনা ইচম-চম্বা পাউখুম থাবা অসি য়াম্না চতনৈ।

অইবদুদা পাউখুম পিনবা মখাগী খোংথাংশিং অসি তুংইল্লু:

১. মেসেজ পরিংদগী অদোম্না পাউখুম পিবা পাম্বা মেসেজদুদা ক্লিক তৌ। খুয়েক ৮.১৮ তা উৎপা অসিগুম্না মেসেজদু হিগোক মচুগী কাখল অমগা লোয়ননা হাইগলাইট তৌরক্কনি।

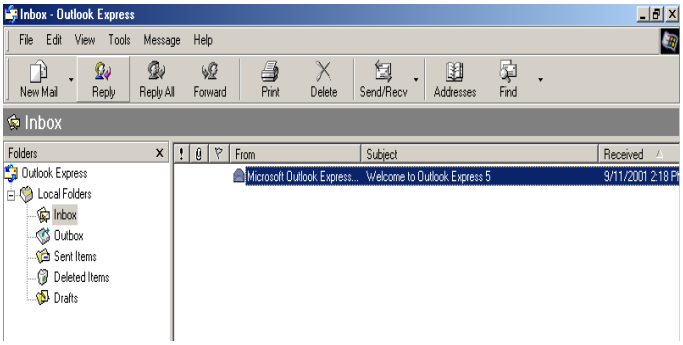

খুয়েক: ৮.১৮ হাইগলাইট তৌরবা মেইল

২. টুলবারদা, পাউখুম বউনদা ক্লিক তৌ। মেসেজ ৱিন্দো অমা হাংলক্কনি। উয়েক ৮.১৯ দা উৎপগুম্না অদোম্না ওরিজিনেল মেসেজদু উবা ফংগনি।

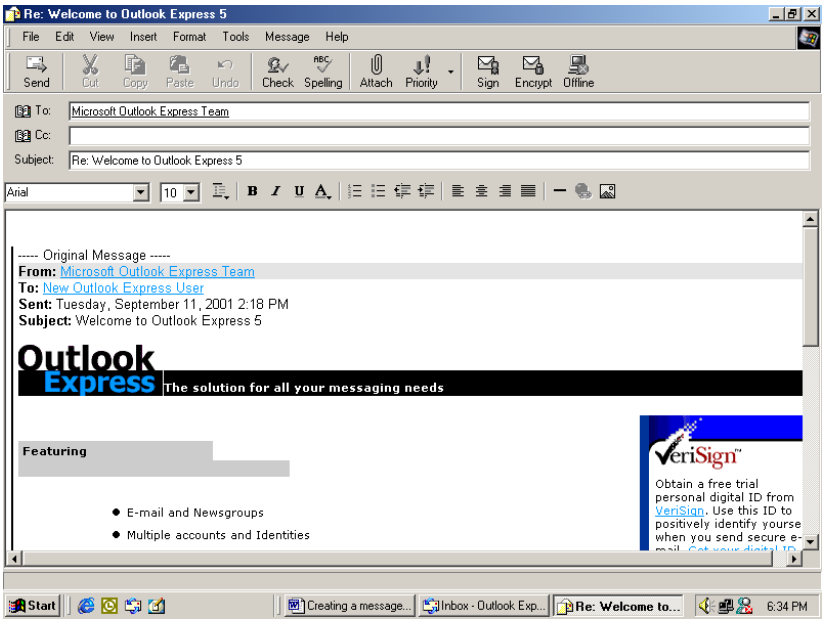

খুয়েক: ৮.১৯ ঈমেইল অমদা পাউখুম পিবা

৩. মেসেজ ইফমদা অদোমগী মেসেজ টাইপ তৌ।

৪. অদোমগী মেসেজদু আউটবোক্সতা থাংদোকখিনবা থাবা বউনদা ক্লিক তৌ।

মেসেজদু ফংলিবা মীপুম খুদিংমক্তা পাউখুম পিবা

মেসেজদু ফংলিবা মীপুম খুদিংমক্তা পাউখুম পিনবগীদমক মখাগী খোংথাংশিং অসি তুংইল্লু:

১. মেসেজ মিং পরিংদা অদোম্না পাউখুম পিবা পাম্বা মেসেজদা ক্লিক তৌ।

২. টুলবারদা, বউন খুদিংদা পাউখুম পিবা ক্লিক তৌ। ঈমেইল মেসেজ ৱিন্দো অমা থোকলক্কনি।

৩. অদোমগী পাউখুম টাইপ তৌ, অদুগা থাবা বউন ক্লিক তৌ। ওরিজিনেল মেসেজ ফংলিবা মীওই পুম্নমক অদোমগী পাউখুম ফংলগনি।

৮.৩.৫ ঈ-মেইল মেসেজ অমা ফোর্ৱার্ড তৌবা

মেসেজ অমা য়াম্না নুংঙাইরবা, অদোম্না মদু অতোপ্পশিংদা শরুক য়ামিন্ননবা থাবা পাম্মি। আউটলুক এক্সপ্রেসকী মতেংনা, মখাগী নমুনাশিং অসি শিজিন্নদুনা ওরিজিনেল মেসেজ অদু অতোপ্পা ঈমেইল এড্রেসশিংদা ফোর্ৱার্ড তৌবা য়াই।

১. মেসেজ মিং পরিংদগী, অদোম্না ফোর্ৱার্ড তৌবা পাম্বা মেসেজদু খল্লু।

২. টুলবারদা, খুয়েক ৮.২০ দা উৎপগুম্না ফোর্ৱার্ড বটন ক্লিক তৌ।

৩. ফোর্ৱার্ড মেসেজ ৱিন্দো অমা উতলক্কনি। সবজেক্ট বোক্সতা ওরিজিনেল সবজেক্ট লাইন Fw: এৱিবিয়েসনগা লোয়ননা উতল্লক্কনি।

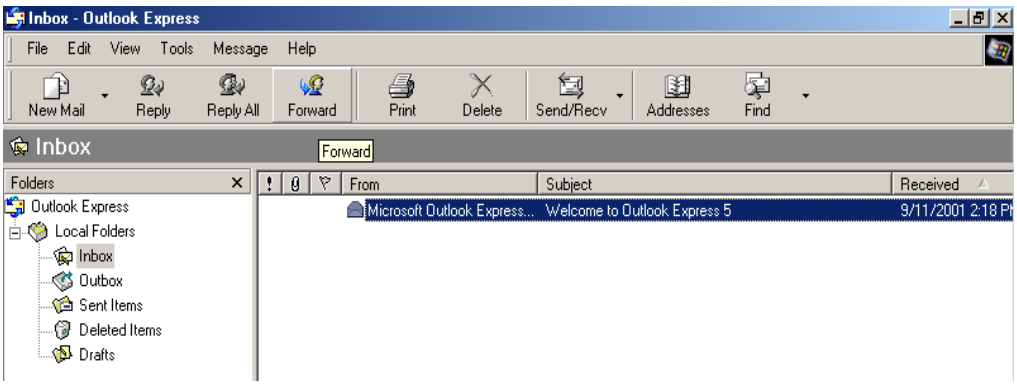

খুয়েক: ৮.২০ ঈমেইল অমা ফোর্ৱার্ড তৌবা

৪. To বোক্সতা, ফংগদবগী ঈমেইল এড্রেস টাইপ তৌ।

৫. মেসেজ ইফমদা অদোমগী মতশিং ইশিন্দুনা হাপচিনবা য়াই । টুলবারদা, থাবা বটনদা ক্লিক তৌ । মেইলদু অমুকপু থাখ্রবদি, ফোর্ৱার্ড মেসেজ ৱিন্দো লোয়শিনখ্রগনি।

৮.৪ খুমাং চাওশিনবা ঈমেইল ফিচরশিং

হৌজিক ইচম-চম্বা মেসেজ অমা করম্না থাগনি অদোম খংলে। অদোম্না মল্টিমেডিয়া মরাং কায়না য়াওবা মেইল অমা অদোমগী মরুপ্তা থাবসু পামগনি । ডোকুমেন্ট অমবু ঈমেইল মেসেজ অমগুম্না হকথেংননা থাবসু ওইথোকই । অদোম্না অদোমগী মরুপকী এড্রেস নিংশিংবগী মথৌ তাদে ; অদোমগীদমক মসি আউটলুক এক্সপ্রেসনা

তৌখ্রগনি। মসিনা অদোমগী মরুপকী অসুপ্পা ৱারোলশিং থমজিনবদা শিজিন্নবা এড্রেস বুক অমা শিল্লাংই(মেইন্টেন) তৌই । আউটলুক এক্সপ্রেসকী স্পেল চেক শিজিন্নদুনা বনানশিং অমদি গ্রামার লানবসু চেক তৌবা য়াই।

৮.৪.১ মেইলদা ডোকুমেন্ট থাবা

১. অদোম্না থাবা পাম্বা লমাইদুদা চতলু।

২. **File** মেনুদা, Send দা থিল্লু, অদুদগী **Page By Email** নত্রগা **Link By Email** দা ক্লিক তৌ।

৩. ৱেব পেজদুদা অদোম্না থাবা পাম্বা এড্রেসতু টাইপ তৌ, টুলবারদা, Send বট্টন ক্লিক তৌ।

৪. ঈমেইল মেসেজ অমদা ৱেব পেজ নত্রগা লিঙ্কতু য়াওহন্নবগীদমক, অদোম্না ঈমেইল একাউন্ট অমা শুংশোয় শোয়দনা য়াওগদবনি।

৮.৪.২ স্পেল-চেক্কর মথৌ তৌহনবা

আউটলুক এক্সপ্রেসনা অদোমগী মেসেজ খুদিংমক্কী বনান মশা মথন্তনা য়েংশিনবা য়াই। অদোমগী কমপ্যুটরদা মাইক্রোসোফ্ট ওফিস Office 97/Xp প্রোগ্রামশিং (খুদম ওইনা মাইক্রোসোফ্ট ৱার্দ, মাইক্রোসোফ্ট এক্সেল, নত্রগা মাইক্রোসোফ্ট প ৱার পোইন্ট) ইনস্টোল তৌদ্রবদি, বনানগী থৌদাৱা (কমান্দ) ফংদবা য়াই।

১. আউটলুক ৱিন্দোদা, Tools মেনু ক্লিক তৌ, অদুগা Options ক্লিক তৌ। খুয়েক ৮.২১ দা উৎপগুম্না ওপসন্স ডাইলোগ বোক্স হাংলক্কনি।

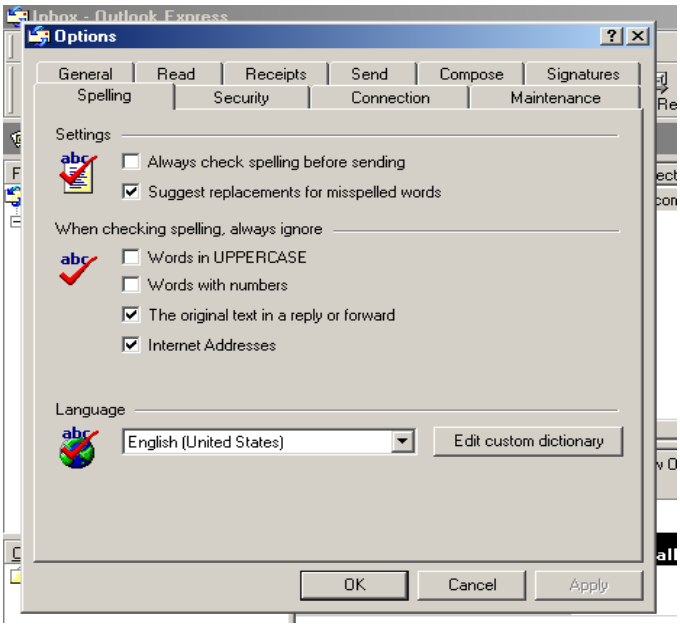

খুয়েক: ৮.২১ আউটলুক এক্সেপ্রেসতা ওপসন্স ডাইলোগ বোক্স

২. স্পেলিং টেব খল্লু। "Always check spelling before sending" (থাদ্রিঙৈ মাংওইননা বনান চেক তৌবা), "suggest replacements for misspelled words" (বনান লানবা শিন্দোক্লবগী পাউতাক তৌবা) গী মথংগী বোক্সতা ক্লিক তৌ অদুগা OK ক্লিক তৌ।

৮.৪.৩ এড্রেস বুক শিজিন্নবা

অদোমগী মরুপশিংগী এড্রেসশিং এড্রেস বুক্তা থম্বা য়াই । এড্রেস বুক হায়বসি ঈ-মেইল এদ্রেসশিং থম্লনবা খুদোংচাবা মফমনি। অদোম্না অনৌবা কন্টেক্টশিং অদোমগী এড্রেসবুক্তা টাইপ তৌশিন্দুনা নত্রগা মেইলদগী হকথেংননা লৌশিন্দুনা হাপচিনবা য়াই।

১. টুলবারদা, এড্রেস বুক ক্লিক তৌ। খুয়েক ৮.২২দা উৎপগুম্না এড্রেস বুক ৱিন্দো হাংলক্কনি।

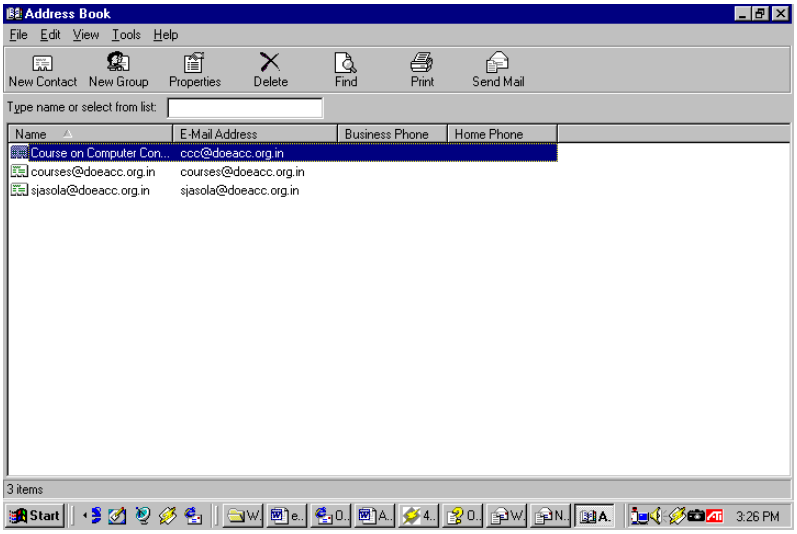

খুয়েক: ৮.২২ এড্রেস বুক

২. এড্রেস বুক টুলবারদা, নিউ(অনৌবা), কন্টেক্ট(পাউ ফাওনবা) বট্টন ক্লিক তৌ। মখাদা উতলিবা অসুম্না প্রোপর্টিজ ডাইলোগ বোক্স হাংলক্কনি।

৩. লনাইগী ওইবা টেব খল্লু অদুগা কন্টেক্টশিংগী অহানবা অমদি অরোইবা মিং বোক্সশিংদা টাইপ তৌ। মপুংফাবা মিংদু ডিসপ্লে বোক্সতা মশা মথন্ত হাপচিল্লক্কনি। অদোম্না তোঙানবা মিং অমা থোকহনবা পাম্লবদি, মনুংদুদা টাইপ তৌশিল্লু।

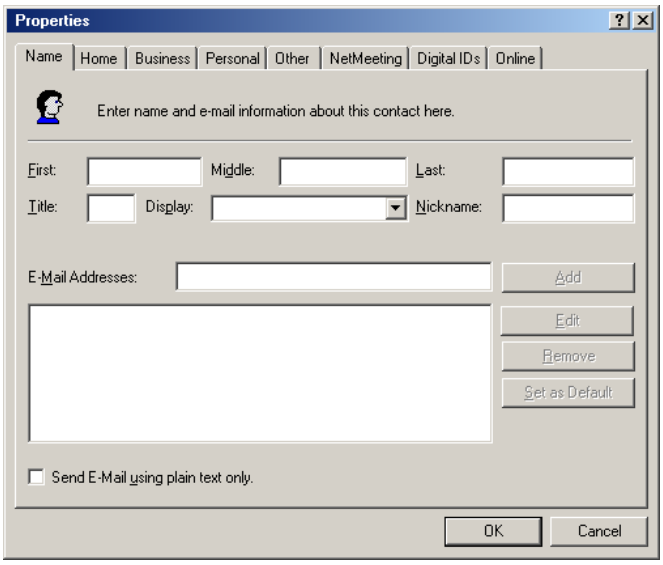

খুয়েক: ৮.২৩ এড্রেস বুক প্রোপর্টিজশিং

৪. অনৌবা বোক্স হাপচিনবদা, কন্টেক্টশিংগী ঈমেইল এড্রেস টাইপ তৌ,

অদুগা OK ক্লিক তৌ। কন্টেক্টতু হৌজিক অদোমগী এড্রেসবুক্তা সেভ তৌরে।

মেসেজ অমদগী হকথেংননা কন্টেক্ট অমা হাপচিনবা

মখাগী নমুনাশিং অসি শিজিন্নদুনা অককনবা মেসেজ অমদগী কন্টেক্টকী মিংদু অদোমগী এড্রেসবুক্তা হাপচিনবা য়াই।

১. মেসেজ ৱিন্দোদা, কন্টেক্টকী মিংদু খন্ননবগীদমক্তা ক্লিক তৌ।

২. টুলস মেনুদু খল্লু, এড্রেস বুক্তা হাপচিন্ননবগীদমক্তা খিন্দুনা তাকউ অদুগা অথাবা দা ক্লিক তৌ।

৩. প্রোপর্টিজ ডাইলোগ বোক্সতু হাংলক্কনি। খুয়েক ৮.২৪ দা উৎপগুম্না ঈমেইল এড্রেসতু মাংজৌননা মেনশিল্লগনি।

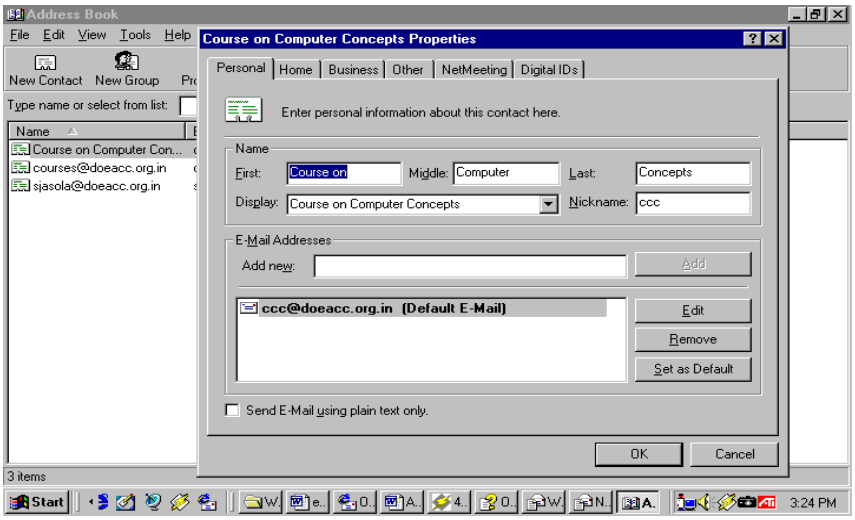

খুয়েক: ৮.২৪ মেসেজদগী হকথেংননা ঈমেইল এড্রেস লৌবা

৪. অহেনবা ঈ পাউশিং লৈরবদি হাপচিনবিয়ু, অদুগা OK ক্লিক তৌ। হৌজিক কন্টেক্টকী মিং অদোমগী এড্রেস বুক্তা হাপচিল্লে।

মিং য়েংশিনবা(চেক তৌবা)

ঈ-পাউশিং থিবগী মহুত্তা, মিং নত্রগা এড্রেসতুগী শরুক মচেত অমা **To:** বোক্সতা ইশিনবা য়াই। আউটলুক এক্সপ্রেসনা ইশিল্লিবদুগা চান্নবা অদোমগী এড্রেস বুক্তা থিগনি অদোমগীদমক অৱাৎপশিং মেনশিনগনি।

১. To: বোক্সতা, অদোমগী এড্রেস বুক্তা য়াওবা মিং অমগী অহৌবা ময়েক খরা টাইপ তৌশিল্লু। আউলুক এক্সপ্রেসনা ইশিল্লিবদু মপুং ফাহন্নবা হোতনগনি। মসি তৌরক্তবদি, মথংগী খোংথাংসি চংশিল্লু।

২. মেসেজ ৱিন্দোদা, অপিবা খুয়েক অসিদা তৌবগুম্না Tools মেনু ক্লিক তৌ, অদুগা Check Name ক্লিক তৌ। Check Names ডাইলোগ বোক্স অমা উতলকই। অদোমগী এড্রেস বুক্তুদা অহৌবা ময়েক মান্নবা মিং অমদগী হেন্না য়াওরবদি, চান্নবা মিং খুদিংমক উতলকই।

অদোম্না পাল্লিবা মিংদু উতলক্লবদি, মদু খল্লু অমদি OKদা ক্লিক তৌ। মিংদু অদোমগী মেসেজ ৱিন্দোগী To: বোক্সতা থোকলক্কনি।

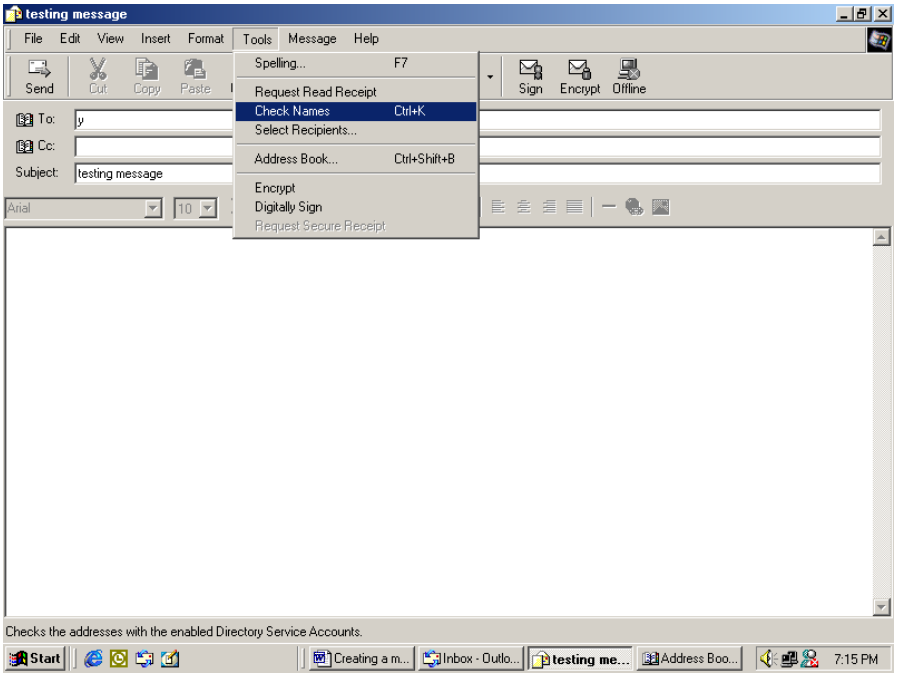

খুয়েক: ৮.২৫ আউটলুক এক্সপ্রেসকী চেক নেম ফিচরশিং

ডিস্কতা অদোমগী এড্রেস বুক সেভ তৌবা

অদোমগী এড্রেস বুক্কী কোপি(শিন্দোকপা) অমা ক্লোপ্পি ডিস্কতা থম্বা য়াই মসিনা চেদা থম্বদগী হেন্না কৈ। মথক্কী থবকসি পাংথোক্লবগীদমক মসিগী খোংথাংশিং অসি পাংথোকউ:

১. এড্রেস বুক্তু হাংউ।

২. এড্রেস বুক লিস্টতা, অদোম্না সেভ তৌবা পাম্বা কন্টেক্টশিংদু থল্লু।

৩. File menu ক্লিক তৌ, Export তা থিল্লু, অদুগা Address Book ক্লিক তৌ। খুয়েক ৮.২৬তা উৎপা অসিগুম্না Address Book Export Tool হাংলক্কনি।

৪. Export Tool ৱিন্দোদা, লিস্টগী "Text File (comma Separated Values) থল্লু, অদুগা Export ক্লিক তৌ। CSV Export ডাইলোগ বোক্স হাংলক্কনি।

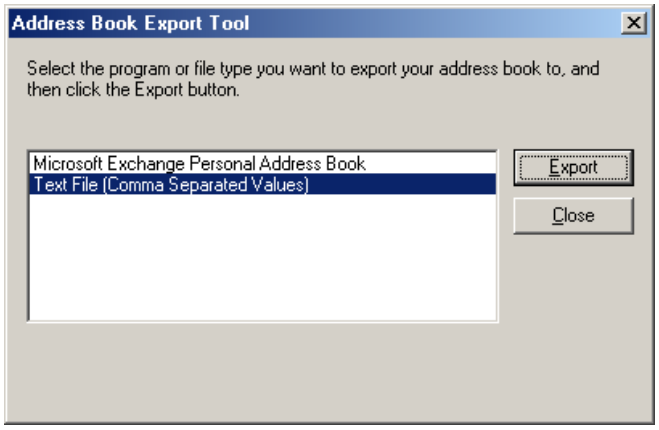

খুয়েক: ৮.২৬ এড্রেস বুক এক্সপোর্ট টুল

৫. Save As ডাইলোগ বোক্স হাংননবা Browse buttonদু ক্লিক তৌ।

৬. মথাগী ঈ-পাউশিং অসি মেনশিল্লু:

a) Save in বোক্সতা, Floppy drive [A:] লৈফম য়ৌদ্রিফাওবা চিংউ, অদুগী মদুদা ক্লিক তৌ।

b) File name বোক্সতা, ফাইলগীদমক মিং অমা টাইপ তৌ (খুদম ওইনা এড্রেস বুক), অদুগগী Save as মখলগী বোক্সতা, "Text Files" খল্লু।

c) Save বট্টনদু ক্লিক তৌ। Save As ডাইলোগ বোক্স লোয়শিল্লগনি অদুগা অদোম CSV Export dialog boxতা হল্লক্লগনি।

৭. CSV এক্সপোর্ট ডাইলোগ বোক্সতা, Next button ক্লিক তৌ অদুদগী Finish ক্লিক তৌ। CSV Export dialog box লোয়শিল্লগনি। এড্রেস বুক্তু মায় পাক্লা থাংদোক্লে হায়বা মেসেজ বোক্স অমা উতল্লক্কনি। অদোমগী ক্লোপ্পি ডিস্কতগী এড্রেসবুক ফাইলদু হাংবা মতমদা, মসি অদোমগী কমপ্যুটরদা নোটপেড শিজিন্নদুনা মশা মথন্ত হাংজরক্কনি।

৮.৪.৪ নপশিনবা ওইনা সোফকোপি থাবা

অদোম্না লিঙ্ক অমা নত্রগা অয়েকপা লাই অমা এটেচ তৌরবদি, মেসেজ ৱিন্দোদা ফোর্মেট মেনু অদু ক্লিক তৌরগা অমদি Rich Text(HTML) ক্লিক তৌরগা টর্ন ওন (থাগতপা) তৌরবরা য়েংবিয়ু। মসি খনবা মতমদা অমুবা মচুগী ডোট(বিন্দু) অমা কমান্দনা উল্লকই।

১. মেসেজদা, অদোম্না মমি নত্রগা মশক উহনবা পাম্বা ফাইলদুদা ক্লিক তৌ, নত্রগা ফাইল নত্রগা ৱেব পেজ অমদা লিঙ্ক তৌবা পাম্বা টেক্সতু খল্লু।

২. ফাইল অমা হাপচিন্নবগীদমক, **Insert** মেনু ক্লিক তৌ, **File Attachment** ক্লিক তৌ, অদুদগী অদোম্না থাবা পাম্লিবা ফাইলদুদা ডবল-ক্লিক তৌ নত্রগা ফাইলদু খল্লু অদুগা খুয়েক ৮.২৭ দা উৎপা অসিগুম্না এটেচ ক্লিক তৌ।

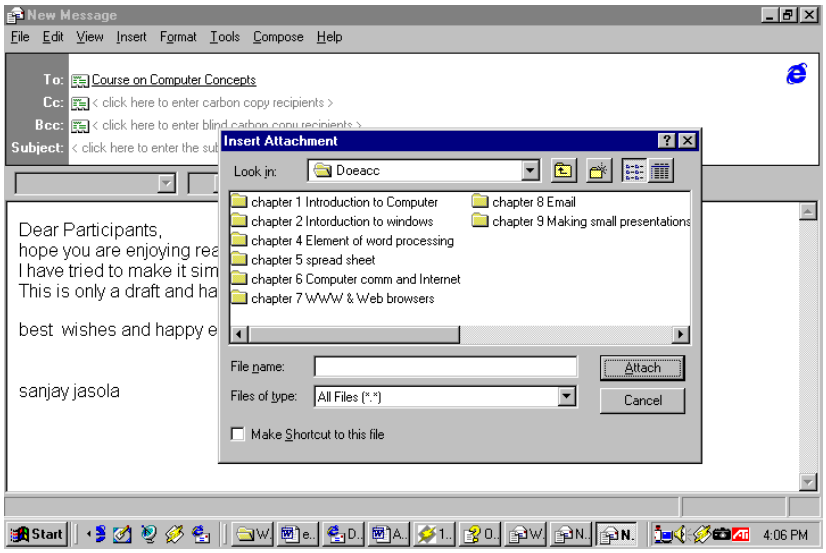

খুয়েক: ৮.২৭ ঈমেইলদা এটেচমেন্ট হাপচিনবা

৩. মমি অমা হাপচিন্নবগীদমক্তা, **Insert** মেনু ক্লিক তৌ, অদুদগী **Picture** (অয়েকপা লাই) ক্লিক তৌ, মমি ফাইল ফংননবগীদমক **Browse** ক্লিক তৌ, অদুদগী ফাইল মমিংদুদা ডবল-ক্লিক তৌ।

৪. লিঙ্ক অমা হাপচিন্নবগীদমক, ফোর্মেটিং টুলবারদা **Insert Hyperlink** বউনদা ক্লিক তৌ। ফাইলগী মখল খল্লু, অদুদগী লিঙ্কতুগী লৈফম নত্রগা এড্রেস টাইপ তৌ।

৫. করিগুম্বা মেসেজ ফংলিবশিংনা অদোম্না হাপচিল্লিবা মমিশিংদু উবা ঙমদ্রবদি **Tools** মেনু ক্লিক তৌ অদুগা ওপসন্স ক্লিক তৌ । **Send** টেব ক্লিক তৌ, **Settings** ক্লিক তৌ অদুগীদি **Send pictures with messages** খল্লে হায়বা উতলু। অদুগীদি অদোমগী মেসেজ হন্না থারো।

অদোমগী খুমাং চাওশিনবা চেক তৌ

ৱা১. মতৌ করম্না ঈমেইল অমা শাগৎপগে অমদি থাবগে?

ৱা২. ডোকুমেন্ট অমা ঈমেইলগুম্না করম্না থাগনি?

ৱা৩. ঈমেইল অমদা বনান চেক তৌবা ওইথোকপরা?

৮.৫ ৱা মচং

- ইলেক্ট্রোনিক মেইলশিং হায়বসি ঈ-পাউ ফাওনবগী অনৌবা থৌওং অমনি, মখোয়শিং অসিদা ফংলুগদৌরিবা মীশক্তুগী এড্রেস অমদি হীরমনচিংশিং য়াওবা হেদরগী সরুক, চপ-চাবা মেসেজদু ইনবা মফম, অমদি থারিবদুগী মশক তাকপা মফম সিগনেচরগী শরুক য়াওই।
- ডাইঅপ কনেক্সন কনফিগ্যুর তৌবা য়াই মরম অদুনা কমপ্যুটরনা ইন্টর্নেট নত্রগা ঈমেইলদা ইন্টর্নেট সার্ভিস প্রোভাইদস (ISP)কী খুথাংদা এস্সেস তৌবা য়াই।
- ঈমেইলদা POP, SMTP, IMAP, LDAP গুম্বা তোঙান তোঙানবা প্রোটোকোলশিং শিজিন্নৈ।
- কমপ্যুটরগী ৱার্ল্ড ৱাইডতা লৈরিবা য়াম্না কান্ননঙাই ওইরবা ঈ-পাউশিংদা ইন্টর্নেট এক্সপ্লোররনা এস্সেস তৌবা য়াই।
- আউটলুক এক্সপ্রেসসি মেইলশিং থাবা অমদি ফংবগীদমক ডাইলপ অমশুং LAN কনেক্সনগী খুথাংদা শিজিন্নবা য়াই।

৮.৬ পাউখুমশিংগী মওং

১. তাঙ্কক ৮.৩.৩ দা য়েংবিয়ু
২. তাঙ্কক ৮.৪.১ দা য়েংবিয়ু
৩. হোয়, তাঙ্কক ৮.৪.৩ দা য়েংবিয়ু